

Nº3



**PUCMM**

Pontificia Universidad Católica  
Madre y Maestra

**Centro de Estudios P. Alemán, S.J.**

HT **UEH** DO

**Unidad de Estudios de Haití**

**Monitor Estadístico Haitiano -MEH- Nº3**

*Comercio binacional de mercaderías entre la  
República de Haití y Estados Unidos  
desde 1999 y 2007 hasta enero-septiembre 2021*

**25 noviembre 2021 (4º jueves del mes)**

**Santo Domingo, D.N.**

**República Dominicana**

***PONTIFICIA UNIVERSIDAD CATOLICA MADRE y MAESTRA***

***-PUCMM-***

***CENTRO de ESTUDIOS ECONOMICOS y SOCIALES PADRE JOSE LUIS ALEMAN***

***UNIDAD de ESTUDIOS de HAITI***

***-UEH-***

***Monitor Estadístico Haitiano -MEH-***

***Año1, N°4, Santo Domingo, D.N., 25 noviembre 2021 (4° jueves del mes)***

***Comercio exterior de bienes de la República de Haití con Estados Unidos,  
desde 2007 hasta enero- septiembre 2021 (Introducción)***

***Por Luis H. Vargas***

## *Comercio exterior de bienes de la República de Haití con Estados Unidos, desde 2007 hasta enero- septiembre 2021 (Introducción)*

**Luis H. Vargas**

**Investigador de la Unidad de Estudios de Haití (UEH)**

**Centro de Estudios Económicos y Sociales Padre José Luis Alemán**



El mercado binacional bienes de la República de Haití con Estados Unidos registró el voluminoso saldo deficitario de US\$US\$5,117 millones desde 2007 hasta enero-septiembre del corriente 2021, incluyendo el de US\$4,193 (81,94%) constatado entre 2010 y dichos últimos nueve meses indicados, vale decir al correspondiente verificado durante el lapso posterior al trágico terremoto ocurrido en la nación haitiana.

Estos déficits mercantiles globales de la economía haitiana con la americana fueron un resultado de importaciones muy superiores a las exportaciones de mercaderías. En el primer caso, US\$16,891 sobre US\$11,774 millones, y, en el segundo, US\$14,477 con respecto a US\$10,284 millones.

En los primeros nueve meses de los años 2019, 2020 y 2021, el desbalance comercial haitiano-estadounidense totalizó con signo negativo US\$726 millones; a raíz de la suma sucesiva de -US\$232 millones en el primer lapso, -US\$373 en el segundo y -US\$121 en el tercero, con tendencia creciente del coeficiente del valor importado contra el exportado, 1.21 en 2019 a 1.66 en 2020 por el fuerte impacto de la pandemia de Covid-19 y, más tarde, decreciente a 1.15 en 2021 en razón del leve incremento de las exportaciones y significativo decremento de las importaciones.

Comercio exterior de bienes de Haití con USA  
2007 a enero-septiembre 2021  
US\$ Millones

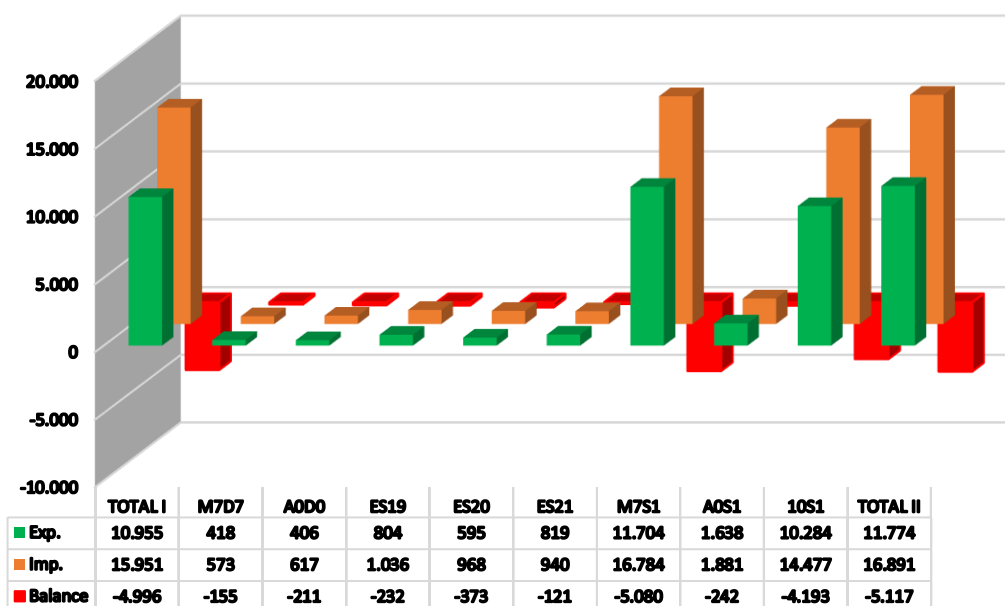

Cuadro reelaborado por L. H. Vargas

Notas: TOTAL I: marzo-diciembre 2007 a 2020; M7D7: marzo a diciembre 2007;

A0D0: agosto a diciembre 2020; ES19: enero a septiembre 2019; ES20: enero a septiembre 2020; ES21: enero a septiembre 2021; M7S1 (durante la ejecución de CAFTA-RD): marzo 2007 a enero-septiembre 2021; 10S1: 2010 a enero-septiembre 2021; A0S1: agosto 2020 a septiembre 2021; TOTAL II: TOTAL I + enero-septiembre 2021

Fuente: DC-USA

Las exportaciones de mercancías de Haití a la economía americana aumentaron US\$15 millones (1,87%) a US\$819 de US\$804 millones en enero-septiembre de 2021, en relación a los similares nueve meses de 2019, y, también, US\$224 millones (27,86%), en referencia a tales meses del pasado 2020; mientras que las importaciones disminuyeron US\$96 millones (-9,27%) de US\$1,036 a US\$940 millones en la primera etapa comparada y US\$28 millones (-2,89%) a ese mismo valor de US\$940 de US\$968 millones en la segunda.

Comercio de bienes de Haití con USA  
2007 a enero-septiembre 2021  
% intercambio mercantil

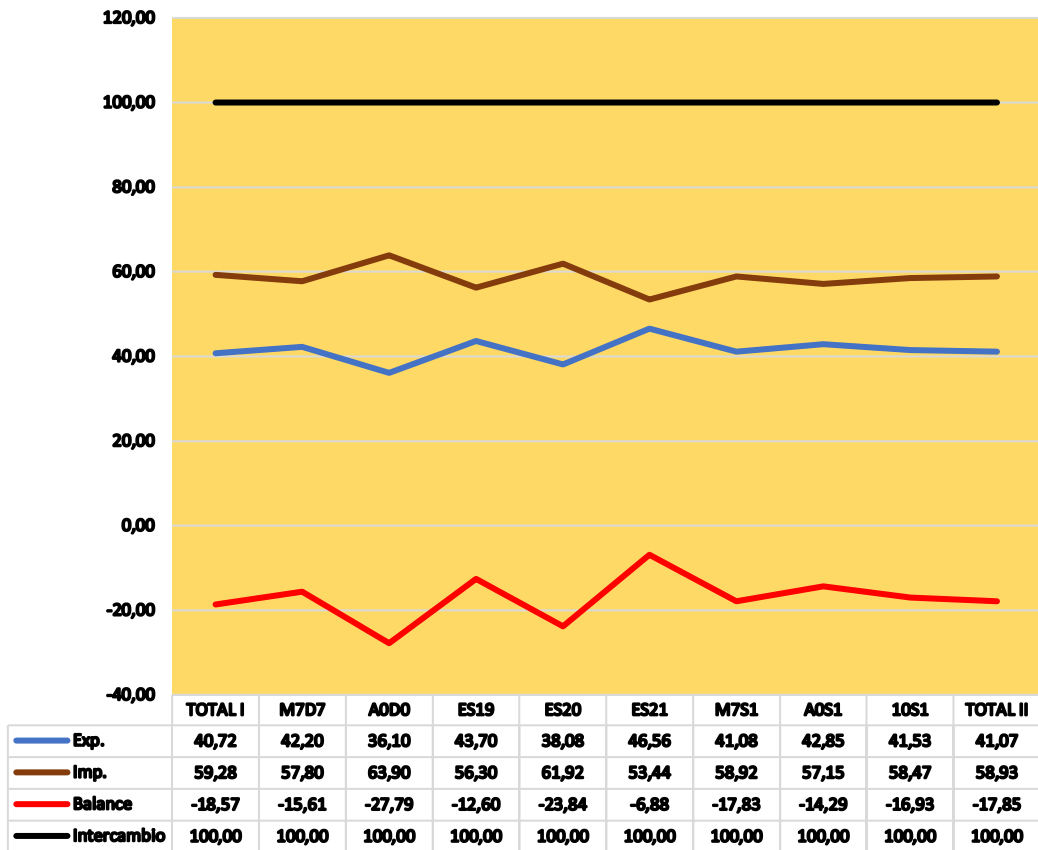

Comercio exterior de bienes de Haití con resto del mundo (RM)  
2007 a enero-septiembre 2021  
US\$ millones

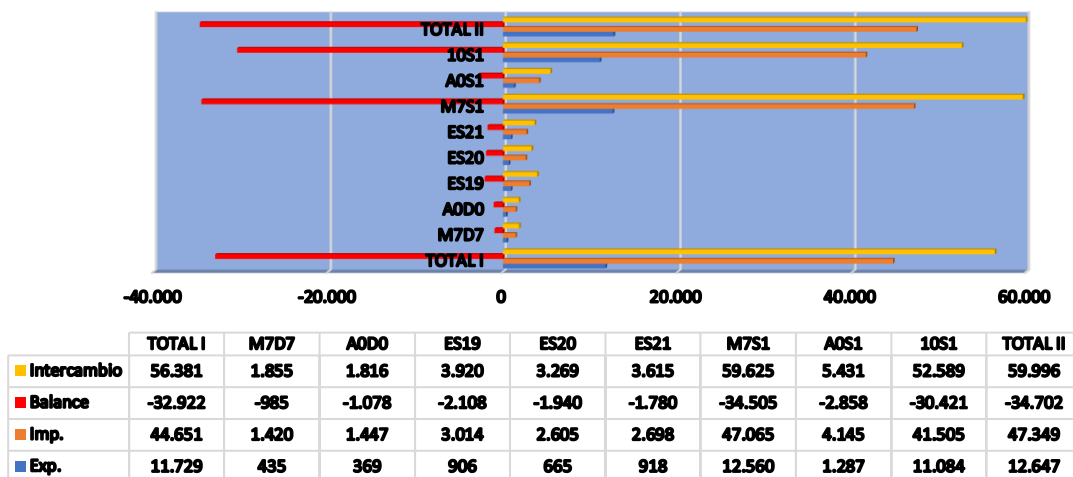

Las transacciones comerciales haitiano-americanas representaron relativamente altas proporciones en la estructura del mercado de bienes de la economía de Haití con el resto de la mundial, por lo menos desde 2010 hasta enero-septiembre 2021. Por ejemplo, el valor exportado gravitó casi la totalidad de las exportaciones (90,77%), en tanto que la cuota de las importaciones incidió un poco más de un tercio del total del valor importado (37,58%). La participación porcentual tanto del déficit como del intercambio de la nación haitiana con Estados Unidos y resto del mundo declararon una detrás de otra: la baja de 13,53% y la alta de 50,18%.

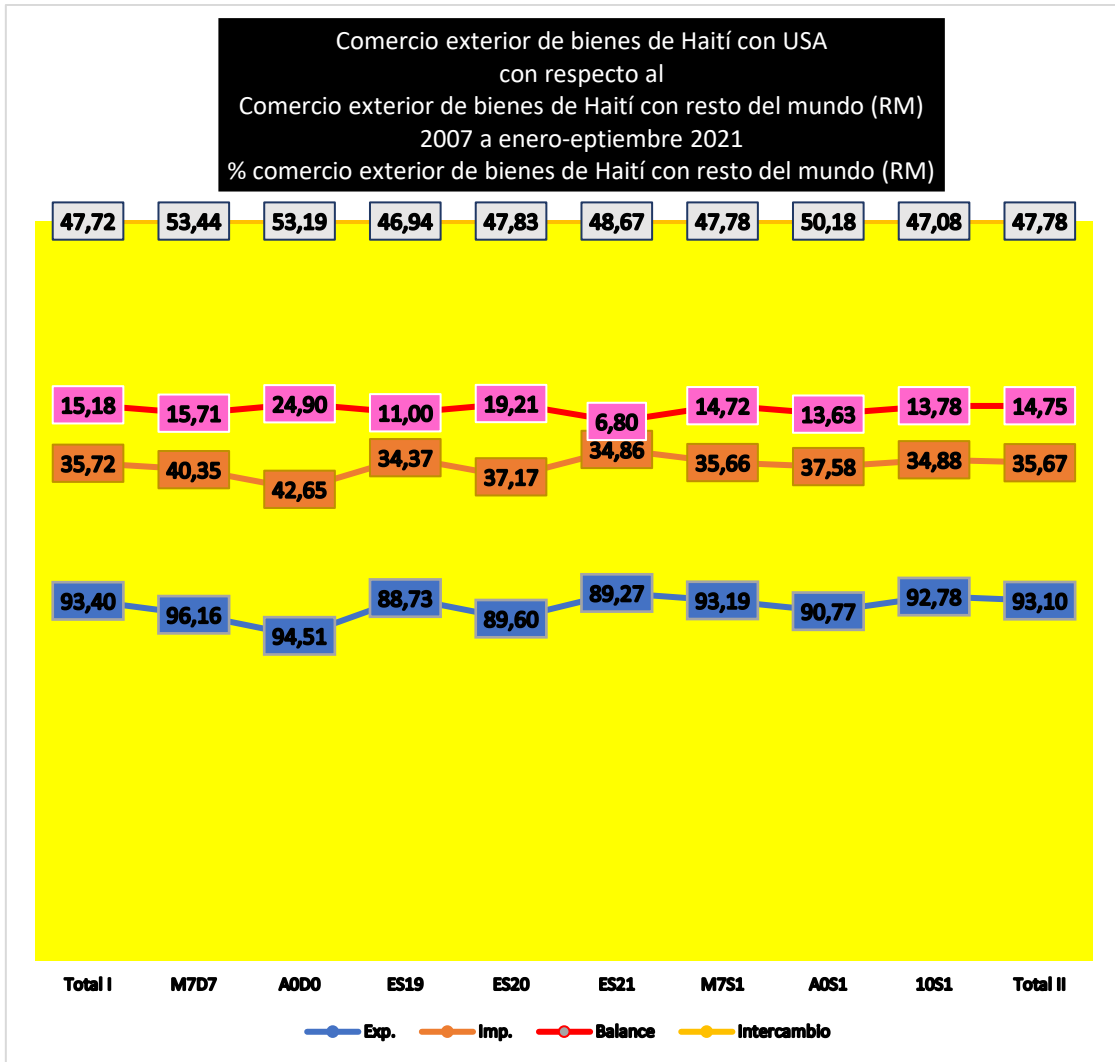

Sin embargo, entre marzo de 2007 y enero-septiembre de 2021 -tiempo de ejecución del convenio de comercialización e inversión denominado CAFTA-RD- el peso proporcional del comercio binacional de rubros de la nación de Haití con Estados Unidos en relación con el mercado multinacional de la economía haitiana con los demás países firmantes del CAFTA-RD (adicionando a Haití por razones de mejor medición) computó mínimas cifras relativas en exportaciones (3,16%, importaciones (3,94%) e intercambio mercantil (3,57%), diferente al por ciento observado del balance deficitario (9,11%), es decir cerca de tres veces a las anteriores cuotas-parte, cuyo montante refleja claramente el grave problema del saldo negativo en el canje mercantil haitiano de productos.

Comercio de bienes de Haití con USA  
 con respecto al  
 Comercio de bienes de CAFTA-DR+Haitón USA  
 2007 a enero-septiembre 2021  
 % comercio de bienes de CAFTA-RD+Haití con USA

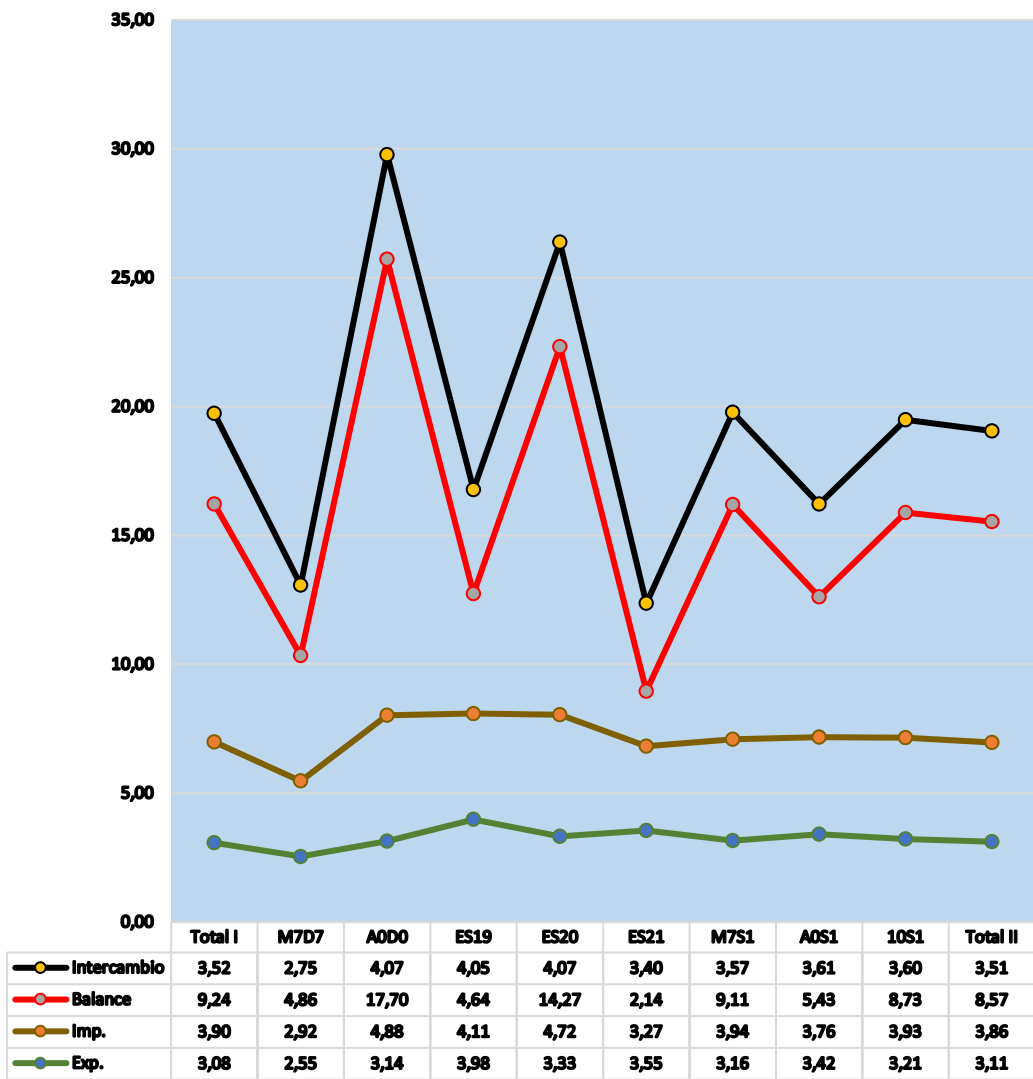

Todavía más, la ínfima participación del comercio exterior de bienes de la economía haitiana en la economía internacional se comprueba tanto en el mercado de Estados Unidos con las restantes naciones, así como en el mercado mundial de exportaciones e importaciones, entre 2007 y enero-septiembre 2021.

En el primer cotejo, la bajísima gravitación del comercio externo de mercaderías de Haití con Estados Unidos en comparación con el mercado foráneo de la economía americana con la restante economía mundial internacional se tradujo en exportaciones, importaciones y transacciones deficitarias haitianas de apenas respectivamente 0,0358%, 0,0780% y 0,0457% (equivalente a rebaja) de los totales de los valores exportados, importados y de saldos deficitarios estadounidenses.

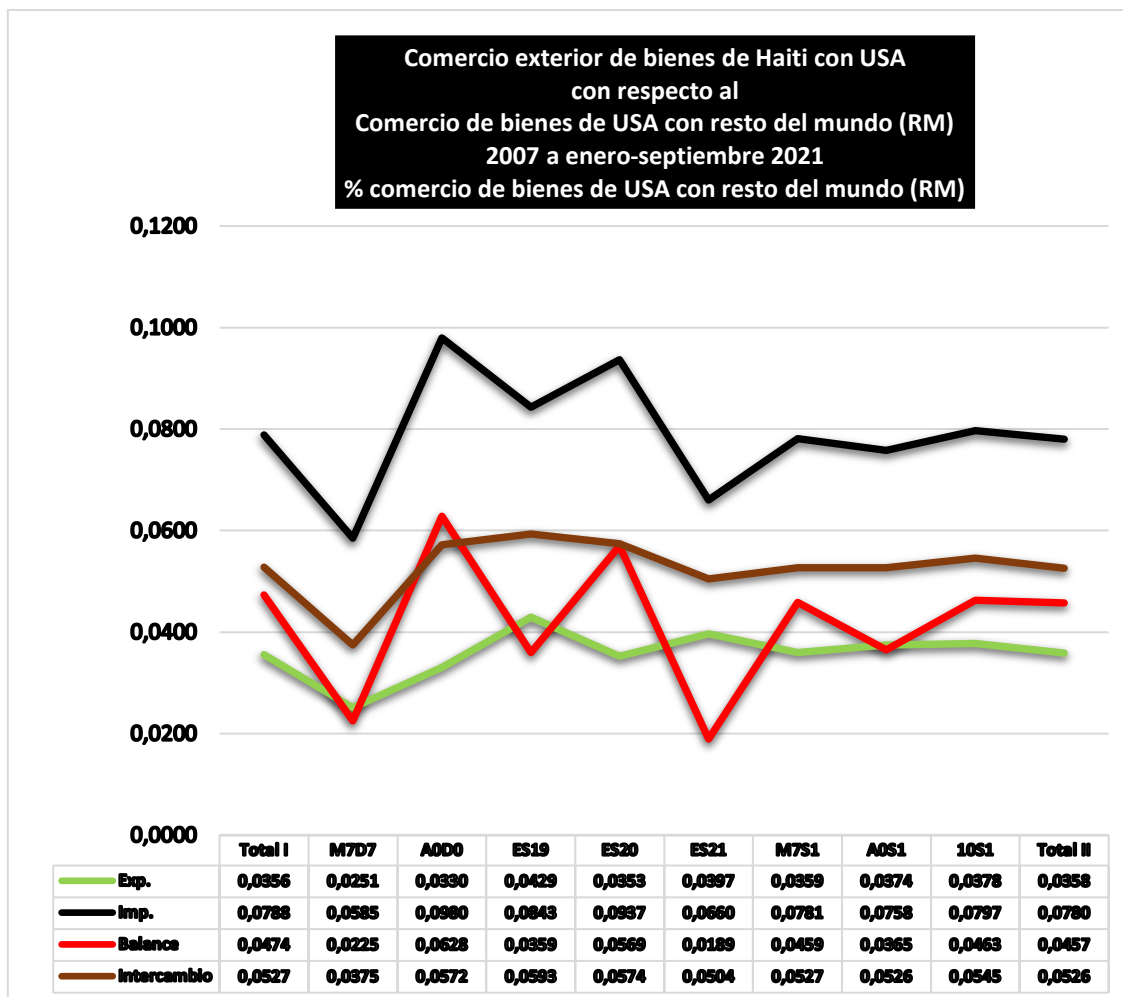

Asimismo, la exigua incidencia del mercado plurinacional de mercancías de Haití con las demás economías del mundo en relación con el comercio mundial de las demandas de exportación e importación significó tanto exportaciones como haitianas iguales a los hiper-bajos cocientes de 0,0050% y 0,0184% de los montos totales exportados e importados mundiales.

En conclusión, los estructurales montantes absolutos y relativos de los déficits del mercado internacional de bienes de Haití con Estados Unidos, República Dominicana y otras naciones exigen una recomposición profunda de las transacciones mercantiles americanas, dominicanas y centroamericanas -tanto a nivel bilateral como en el marco del tratado comercial e inversiones conocido como CAFTA-RD- y una reforma sustancial de las relaciones comerciales binacionales y multinacionales -en los ámbitos de las economías latinoamericanas, europeas, asiáticas y africanas- en procura de contribuir a las vías de solución factibles a la grave crisis comercial, económica, financiera, social, ambiental y política sufrida por la sociedad haitiana.

Tales iniciativas transformadoras de solidaridad mundial demandan a su vez el diálogo entre las diversas fuerzas democráticas y republicanas haitianas en función de aunar esfuerzos y recursos en torno a la reinstitucionalización estatal y gubernamental, la modernización productiva y laboral, la redistribución de ingresos y patrimonios, la preservación ambiental nacional e isleña y el respeto real y efectivo de derechos humanos, colectivos y nacionales.



Comercio de bienes de Haití con resto del mundo (RM)  
 con respecto al  
 Comercio mundial de bienes  
 2007 a enero-septiembre 2021  
 % comerciom mundial de bienes exportados e importados

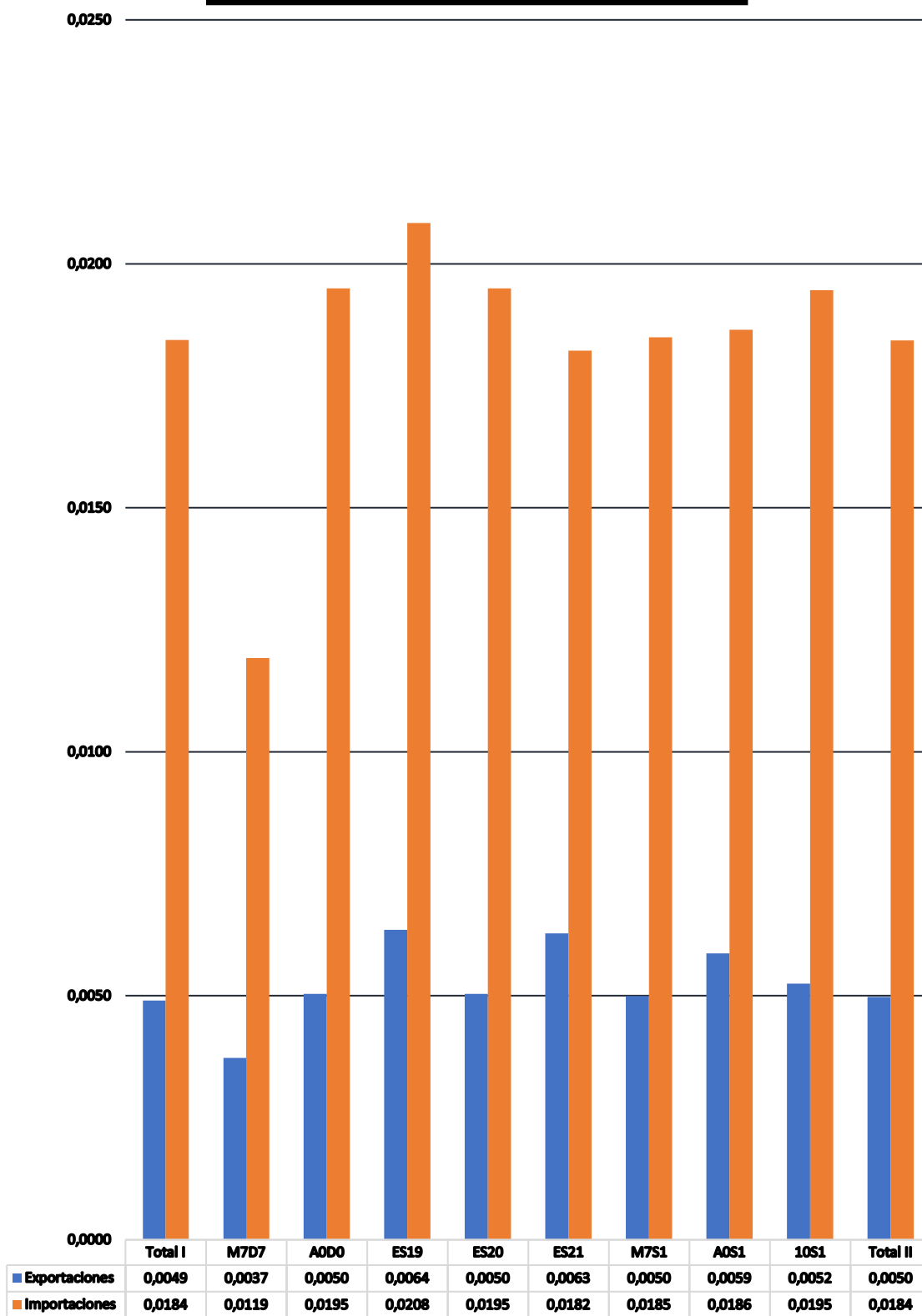

**Nº3**

**PONTIFICIA UNIVERSIDAD CATOLICA MADRE y MAESTRA  
(PUCMM)**

**CENTRO de ESTUDIOS ECONOMICOS y SOCIALES PADRE ALEMAN**

**UNIDAD de ESTUDIOS de HAITI  
(UEH)**

**Por Luis H. Vargas**

**Comercio exterior de bienes de Haití con Estados Unidos**

**Monitor Estadístico Haitiano (MEH), Año1, Nº3, Santo Domingo, D.N. 25 noviembre 2021**

**COMERCIO EXTERIOR de BIENES de HAITI con USA**

**1999 a ENERO-SEPTIEMBRE 2021**

**COMERCIO de BIENES de HAITI con USA**  
**1999 a ENERO-SEPTIEMBRE 2021**

**US\$ MILLONES**

PERIODO	EXPORTACIONES	IMPORTACIONES	BALANCE	INTERCAMBIO
1999	301	614	-313	915
2000	297	577	-280	874
2001	263	550	-287	814
2002	255	573	-318	828
2003	332	639	-307	972
2004	371	673	-302	1.044
2005	447	710	-262	1.157
2006	496	817	-321	1.314
2007	488	680	-192	1.168
2008	450	944	-494	1.394
2009	552	790	-238	1.343
2010	551	1.209	-658	1.760
2011	742	1.059	-317	1.801
2012	775	1.050	-276	1.825
2013	847	1.227	-380	2.074
2014	908	1.274	-365	2.182
2015	950	1.141	-191	2.091
2016	899	1.091	-192	1.990
2017	919	1.423	-504	2.342
2018	990	1.414	-424	2.404
2019	1.046	1.262	-216	2.308
2020	837	1.388	-551	2.225
<b>TOTAL I</b>	<b>13.717</b>	<b>21.105</b>	<b>-7.387</b>	<b>34.822</b>
M7D7	418	573	-155	991
A0D0	406	617	-211	1.023
ES19	804	1.036	-232	1.840
ES20	595	968	-373	1.564
ES21	819	940	-121	1.760
M7S1	11.704	16.784	-5.080	28.489
A0S1	1.225	1.558	-332	2.783
10S1	11.286	16.211	-4.925	27.497
<b>TOTAL II</b>	<b>14.537</b>	<b>22.045</b>	<b>-7.508</b>	<b>36.581</b>

\*Cuadro elaborado por L. H. Vargas

Notas: TOTAL I: 1999 a 2020; M7D7: marzo a diciembre 2007; A0D0: agosto a diciembre 2020; ES19: enero a septiembre 2019; ES20: enero a septiembre 2020; ES21: enero a septiembre 2021; M7S1 (lapso ejecucion DR-CAFTA): marzo 2007 a septiembre 2021; A0S1: agosto 2020 a septiembre 2021;

TOTAL II: TOTAL I (1999 a 2020) más enero-septiembre 2021

Fuente: DC-USA

**COMERCIO de BIENES de HAITI con USA**  
**1999 a ENERO-SEPTIEMBRE 2021**  
**% INTERCAMBIO COMERCIAL**

PERIODO	EXPORTACIONES	IMPORTACIONES	BALANCE	INTERCAMBIO
1999	32,90	67,10	-34,20	100,00
2000	33,99	66,01	-32,03	100,00
2001	32,35	67,65	-35,30	100,00
2002	30,81	69,19	-38,39	100,00
2003	34,20	65,80	-31,60	100,00
2004	35,52	64,48	-28,96	100,00
2005	38,66	61,34	-22,68	100,00
2006	37,77	62,23	-24,46	100,00
2007	41,76	58,24	-16,47	100,00
2008	32,29	67,71	-35,43	100,00
2009	41,12	58,88	-17,75	100,00
2010	31,31	68,69	-37,38	100,00
2011	41,21	58,79	-17,58	100,00
2012	42,45	57,55	-15,10	100,00
2013	40,84	59,16	-18,32	100,00
2014	41,63	58,37	-16,74	100,00
2015	45,44	54,56	-9,11	100,00
2016	45,17	54,83	-9,65	100,00
2017	39,24	60,76	-21,51	100,00
2018	41,19	58,81	-17,62	100,00
2019	45,32	54,68	-9,37	100,00
2020	37,63	62,37	-24,74	100,00
<b>TOTAL I</b>	<b>39,39</b>	<b>60,61</b>	<b>-21,21</b>	<b>100,00</b>
M7D7	42,20	57,80	-15,61	100,00
A0D0	39,67	60,33	-20,65	100,00
ES19	43,70	56,30	-12,60	100,00
ES20	38,08	61,92	-23,84	100,00
ES21	46,56	53,44	-6,88	100,00
M7S1	41,08	58,92	-17,83	100,00
A0S1	44,03	55,97	-11,95	100,00
10S1	41,04	58,96	-17,91	100,00
<b>TOTAL II</b>	<b>39,74</b>	<b>60,26</b>	<b>-20,53</b>	<b>100,00</b>

\*Cuadro elaborado por L. H. Vargas

Notas: TOTAL I: 1999 a 2020; M7D7: marzo a diciembre 2007; A0D0: agosto a diciembre 2020; ES19: enero a septiembre 2019; ES20: enero a septiembre 2020; ES21: enero a septiembre 2021; M7S1 (lapso ejecucion DR-CAFTA): marzo 2007 a septiembre 2021; A0S1: agosto 2020 a septiembre 2021;

TOTAL II: TOTAL I (1999 a 2020) más enero-septiembre 2021

Fuente: DC-USA

**COMERCIO de BIENES de HAITI con RESTO del MUNDO (RM)  
1999 a ENERO-SEPTIEMBRE 2021**

**US\$ MILLONES**

PERIODO	EXPORTACIONES	IMPORTACIONES	BALANCE	INTERCAMBIO
1999	332	1.156	-824	1.488
2000	328	1.087	-759	1.415
2001	305	1.055	-750	1.360
2002	274	980	-706	1.254
2003	333	1.116	-783	1.449
2004	378	1.210	-832	1.588
2005	455	1.309	-854	1.764
2006	495	1.548	-1.053	2.043
2007	522	1.704	-1.182	2.226
2008	490	2.108	-1.618	2.598
2009	551	2.032	-1.481	2.583
2010	563	3.010	-2.447	3.573
2011	768	3.314	-2.546	4.083
2012	775	3.079	-2.305	3.854
2013	915	3.341	-2.426	4.256
2014	961	3.666	-2.705	4.627
2015	1.024	3.440	-2.416	4.465
2016	1.007	3.183	-2.176	4.191
2017	988	3.618	-2.630	4.605
2018	1.078	4.484	-3.406	5.563
2019	1.200	4.198	-2.998	5.398
2020	886	3.473	-2.587	4.359
<b>TOTAL I</b>	<b>14.629</b>	<b>54.112</b>	<b>-39.483</b>	<b>68.742</b>
M7D7	435	1.420	-985	1.855
A0D0	369	1.447	-1.078	1.816
ES19	906	3.014	-2.108	3.920
ES20	665	2.605	-1.940	3.269
ES21	918	2.698	-1.780	3.615
M7S1	12.560	47.065	-34.505	59.625
A0S1	1.287	4.145	-2.858	5.431
10S1	11.084	41.505	-30.421	52.589
<b>TOTAL II</b>	<b>15.547</b>	<b>56.810</b>	<b>-41.263</b>	<b>72.357</b>

\*Cuadro elaborado por L. H. Vargas

Notas: TOTAL I: 1999 a 2020; M7D7: marzo a diciembre 2007; A0D0: agosto a diciembre 2020; ES19: enero a septiembre 2019; ES20: enero a septiembre 2020; ES21: enero a septiembre 2021; M7S1 (lapso ejecucion DR-CAFTA): marzo 2007 a septiembre 2021; A0S1: agosto 2020 a septiembre 2021;

TOTAL II: TOTAL I (1999 a 2020) más enero-septiembre 2021

Fuente: DGA y BCRD

**COMERCIO de BIENES de HAITI con RESTO del MUNDO (RM)**

**1999 a ENERO-SEPTIEMBRE 2021**

**% INTERCAMBIO COMERCIAL**

PERIODO	EXPORTACIONES	IMPORTACIONES	BALANCE	INTERCAMBIO
1999	22,31	77,69	-55,38	100,00
2000	23,18	76,82	-53,64	100,00
2001	22,43	77,57	-55,15	100,00
2002	21,85	78,15	-56,30	100,00
2003	22,98	77,02	-54,04	100,00
2004	23,80	76,20	-52,39	100,00
2005	25,79	74,21	-48,41	100,00
2006	24,23	75,77	-51,54	100,00
2007	23,45	76,55	-53,10	100,00
2008	18,86	81,14	-62,28	100,00
2009	21,33	78,67	-57,34	100,00
2010	15,77	84,23	-68,47	100,00
2011	18,81	81,19	-62,37	100,00
2012	20,10	79,90	-59,80	100,00
2013	21,50	78,50	-57,00	100,00
2014	20,77	79,23	-58,46	100,00
2015	22,94	77,06	-54,12	100,00
2016	24,04	75,96	-51,92	100,00
2017	21,45	78,55	-57,10	100,00
2018	19,39	80,61	-61,23	100,00
2019	22,23	77,77	-55,53	100,00
2020	20,33	79,67	-59,35	100,00
<b>TOTAL I</b>	<b>21,28</b>	<b>78,72</b>	<b>-57,44</b>	<b>100,00</b>
M7D7	23,45	76,55	-53,10	100,00
A0D0	20,32	79,68	-59,36	100,00
ES19	23,12	76,88	-53,76	100,00
ES20	20,33	79,67	-59,35	100,00
ES21	25,38	74,62	-49,23	100,00
M7S1	21,06	78,94	-57,87	100,00
A0S1	23,69	76,31	-52,62	100,00
10S1	21,08	78,92	-57,85	100,00
<b>TOTAL II</b>	<b>21,49</b>	<b>78,51</b>	<b>-57,03</b>	<b>100,00</b>

*\*Cuadro elaborado por L. H. Vargas*

*Notas: TOTAL I: 1999 a 2020; M7D7: marzo a diciembre 2007; A0D0: agosto a diciembre 2020; ES19: enero a septiembre 2019; ES20: enero a septiembre 2020;*

*ES21: enero a septiembre 2021; M7S1 (lapso ejecucion DR-CAFTA): marzo 2007*

*a septiembre 2021; A0S1: agosto 2020 a septiembre 2021;*

*TOTAL II: TOTAL I (1999 a 2020) más enero-septiembre 2021*

*Fuente: DGA y BCRD*

**COMERCIO de BIENES de USA con RESTO del MUNDO (RM)  
1999 a ENERO-SEPTIEMBRE 2021**

**US\$ MILLONES**

PERIODO	EXPORTACIONES	IMPORTACIONES	BALANCE	INTERCAMBIO
1999	695.798	1.024.618	-328.820	1.720.416
2000	781.918	1.218.021	-436.103	1.999.939
2001	729.100	1.140.999	-411.899	1.870.099
2002	693.104	1.161.366	-468.262	1.854.470
2003	724.771	1.257.121	-532.350	1.981.892
2004	814.875	1.469.703	-654.829	2.284.578
2005	901.082	1.673.456	-772.374	2.574.538
2006	1.025.969	1.853.939	-827.970	2.879.908
2007	1.148.197	1.956.962	-808.765	3.105.159
2008	1.287.441	2.103.641	-816.200	3.391.082
2009	1.056.042	1.559.625	-503.583	2.615.667
2010	1.278.493	1.913.858	-635.365	3.192.351
2011	1.482.507	2.207.954	-725.447	3.690.461
2012	1.545.821	2.276.267	-730.446	3.822.088
2013	1.578.517	2.267.987	-689.470	3.846.504
2014	1.621.874	2.356.356	-734.482	3.978.230
2015	1.503.328	2.248.811	-745.483	3.752.140
2016	1.451.460	2.186.766	-735.306	3.638.226
2017	1.547.195	2.339.591	-792.396	3.886.787
2018	1.665.787	2.536.145	-870.358	4.201.932
2019	1.642.820	2.493.738	-850.917	4.136.558
2020	1.424.935	2.335.991	-911.056	3.760.926
<b>TOTAL I</b>	<b>26.601.033</b>	<b>41.582.916</b>	<b>-14.981.882</b>	<b>68.183.949</b>
M7D7	979.274	1.666.335	-687.061	2.645.609
A0D0	630.105	1.057.360	-427.255	1.687.465
ES19	1.228.508	1.873.313	-644.805	3.101.821
ES20	1.033.779	1.688.431	-654.652	2.722.210
ES21	1.424.935	2.064.483	-639.548	3.489.418
M7S1	21.490.429	32.557.549	-11.067.120	54.047.977
A0S1	18.167.672	27.227.948	-9.060.276	45.395.620
10S1	18.167.672	27.227.948	-9.060.276	45.395.620
<b>TOTAL II</b>	<b>28.025.968</b>	<b>43.647.399</b>	<b>-15.621.430</b>	<b>71.673.367</b>

*Notas: TOTAL I: 1999 a 2019; M7D7: marzo a diciembre 2007; A2D2: agosto a diciembre 2012; EO19: enero a octubre 2019; EO20: enero a Octubre 2020; M7EO20 (ejecucion DR-CAFTA): marzo 2007 a enero-octubre 2020; A2EO20: agosto 2012 a enero-octubre 2020; 10EO20: 2010 a enero-octubre 2020;*

*TOTAL II: TOTAL I (1999 a 2019) + enero-octubre 2020*

*Fuente: DC-USA*



**COMERCIO de BIENES de USA con RESTO del MUNDO (RM)  
1999 a ENERO-SEPTIEMBRE 2021  
% INTERCAMBIO COMERCIAL**

PERIODO	EXPORTACIONES	IMPORTACIONES	BALANCE	INTERCAMBIO
1999	40,44	59,56	-19,11	100,00
2000	39,10	60,90	-21,81	100,00
2001	38,99	61,01	-22,03	100,00
2002	37,37	62,63	-25,25	100,00
2003	36,57	63,43	-26,86	100,00
2004	35,67	64,33	-28,66	100,00
2005	35,00	65,00	-30,00	100,00
2006	35,63	64,37	-28,75	100,00
2007	36,98	63,02	-26,05	100,00
2008	37,97	62,03	-24,07	100,00
2009	40,37	59,63	-19,25	100,00
2010	40,05	59,95	-19,90	100,00
2011	40,17	59,83	-19,66	100,00
2012	40,44	59,56	-19,11	100,00
2013	41,04	58,96	-17,92	100,00
2014	40,77	59,23	-18,46	100,00
2015	40,07	59,93	-19,87	100,00
2016	39,89	60,11	-20,21	100,00
2017	39,81	60,19	-20,39	100,00
2018	39,64	60,36	-20,71	100,00
2019	39,71	60,29	-20,57	100,00
2020	37,89	62,11	-24,22	100,00
<b>TOTAL I</b>	<b>39,01</b>	<b>60,99</b>	<b>-21,97</b>	<b>100,00</b>
M7D7	37,02	62,98	-25,97	100,00
A0D0	37,34	62,66	-25,32	100,00
ES19	39,61	60,39	-20,79	100,00
ES20	37,98	62,02	-24,05	100,00
ES21	40,84	59,16	-18,33	100,00
M7S1	39,76	60,24	-20,48	100,00
A0S1	40,02	59,98	-19,96	100,00
10S1	40,02	59,98	-19,96	100,00
<b>TOTAL II</b>	<b>39,10</b>	<b>60,90</b>	<b>-21,80</b>	<b>100,00</b>

*Notas: TOTAL I: 1999 a 2019; M7D7: marzo a diciembre 2007; A2D2: agosto a diciembre 2012; EO19: enero a octubre 2019; EO20: enero a Octubre 2020; M7EO20 (ejecucion DR-CAFTA): marzo 2007 a enero-octubre 2020; A2EO20: agosto 2012 a enero-octubre 2020; 10EO20: 2010 a enero-octubre 2020; TOTAL II: TOTAL I (1999 a 2019) + enero-octubre 2020*

*Fuente: DC-USA*

**COMERCIO MUNDIAL de BIENES**  
**1999 a ENERO-SEPTIEMBRE 2021**  
**US\$ MILLONES**

PERIODO	EXPORTACIONES	IMPORTACIONES	DIFERENCIA
1999	5.712.200	5.921.200	-209.000
2000	6.456.300	6.724.000	-267.700
2001	6.191.300	6.482.200	-290.900
2002	6.492.400	6.741.200	-248.800
2003	7.585.600	7.861.000	-275.400
2004	9.217.000	9.567.100	-350.100
2005	10.488.600	10.853.100	-364.500
2006	12.112.400	12.435.300	-322.900
2007	14.001.400	14.296.600	-295.200
2008	16.165.200	16.595.300	-430.100
2009	12.560.500	12.801.800	-241.300
2010	15.303.993	15.438.092	-134.099
2011	18.343.601	18.438.364	-94.763
2012	18.514.486	18.657.296	-142.810
2013	18.969.946	18.966.119	3.827
2014	19.011.072	19.060.809	-49.737
2015	16.558.147	16.733.507	-175.360
2016	16.045.249	16.211.194	-165.945
2017	17.742.931	17.985.896	-242.965
2018	19.550.439	19.836.342	-285.903
2019	19.014.680	19.284.167	-269.487
2020	17.582.919	17.812.107	-229.188
<b>TOTAL I</b>	<b>303.620.363</b>	<b>308.702.693</b>	<b>-5.082.330</b>
M7D7	11.667.833	11.913.833	-246.000
A0D0	7.326.216	7.421.711	-95.495
ES19	14.261.010	14.463.125	-202.115
ES20	13.187.189	13.359.080	-171.891
ES21	14.611.406	14.801.861	-190.455
M7S1	251.642.402	254.536.687	-2.894.285
A0S1	21.937.622	22.223.572	-285.950
10S1	211.248.869	213.225.754	-1.976.885
<b>TOTAL II</b>	<b>318.231.769</b>	<b>323.504.554</b>	<b>-5.272.785</b>

*Notas: TOTAL I: 1999 a 2019; M7D7: marzo a diciembre 2007; A2D2: agosto a diciembre 2012; EO19: enero a octubre 2019; EO20: enero a Octubre 2020; M7EO20 (ejecucion DR-CAFTA): marzo 2007 a enero-octubre 2020; A2EO20: agosto 2012 a enero-octubre 2020; 10EO20: 2010 a enero-octubre 2020; TOTAL II: TOTAL I (1999 a 2019) + enero-octubre 2020*

*Fuente: OMC*

**COMERCIO MUNDIAL de BIENES**  
**1999 a ENERO-SEPTIEMBRE 2021**  
 %

PERIODO	EXPORTACIONES	IMPORTACIONES	DIFERENCIA
1999	96,47	100,00	-3,53
2000	96,02	100,00	-3,98
2001	95,51	100,00	-4,49
2002	96,31	100,00	-3,69
2003	96,50	100,00	-3,50
2004	96,34	100,00	-3,66
2005	96,64	100,00	-3,36
2006	97,40	100,00	-2,60
2007	97,94	100,00	-2,06
2008	97,41	100,00	-2,59
2009	98,12	100,00	-1,88
2010	99,13	100,00	-0,87
2011	99,49	100,00	-0,51
2012	99,23	100,00	-0,77
2013	100,02	100,00	0,02
2014	99,74	100,00	-0,26
2015	98,95	100,00	-1,05
2016	98,98	100,00	-1,02
2017	98,65	100,00	-1,35
2018	98,56	100,00	-1,44
2019	98,60	100,00	-1,40
2020	98,71	100,00	-1,29
<b>TOTAL I</b>	<b>98,35</b>	<b>100,00</b>	<b>-1,65</b>
M7D7	97,94	100,00	-2,06
A0D0	98,71	100,00	-1,29
ES19	98,60	100,00	-1,40
ES20	98,71	100,00	-1,29
ES21	98,71	100,00	-1,29
M7S1	98,86	100,00	-1,14
A0S1	98,71	100,00	-1,29
10S1	99,07	100,00	-0,93
<b>TOTAL II</b>	<b>98,37</b>	<b>100,00</b>	<b>-1,63</b>

*Notas: TOTAL I: 1999 a 2019; M7D7: marzo a diciembre 2007; A2D2: agosto a diciembre 2012; EO19: enero a octubre 2019; EO20: enero a Octubre 2020; M7EO20 (ejecucion DR-CAFTA): marzo 2007 a enero-octubre 2020; A2EO20: agosto 2012 a enero-octubre 2020; 10EO20: 2010 a enero-octubre 2020; TOTAL II: TOTAL I (1999 a 2019) + enero-octubre 2020*

*Fuente: OMC*

**COMERCIO EXTERIOR de BIENES de HAITI con USA**

*2007 a ENERO-SEPTIEMBRE 2021*

**COMERCIO de BIENES de HAITI con USA**  
**2007 a ENERO-SEPTIEMBRE 2021**  
**US\$ MILLONES**

PERIODO	EXPORTACIONES	IMPORTACIONES	BALANCE	INTERCAMBIO
2007	488	680	-192	1.168
2008	450	944	-494	1.394
2009	552	790	-238	1.343
2010	551	1.209	-658	1.760
2011	742	1.059	-317	1.801
2012	775	1.050	-276	1.825
2013	847	1.227	-380	2.074
2014	908	1.274	-365	2.182
2015	950	1.141	-191	2.091
2016	899	1.091	-192	1.990
2017	919	1.423	-504	2.342
2018	990	1.414	-424	2.404
2019	1.046	1.262	-216	2.308
2020	837	1.388	-551	2.225
<b>TOTAL I</b>	<b>10.955</b>	<b>15.951</b>	<b>-4.996</b>	<b>26.906</b>
M7D7	418	573	-155	991
A0D0	349	617	-268	966
ES19	804	1.036	-232	1.840
ES20	595	968	-373	1.564
ES21	819	940	-121	1.760
M7S1	11.704	16.784	-5.080	28.489
A0S1	1.168	1.558	-390	2.725
<b>10S1</b>	<b>10.284</b>	<b>14.477</b>	<b>-4.193</b>	<b>24.761</b>
<b>TOTAL II</b>	<b>11.774</b>	<b>16.891</b>	<b>-5.117</b>	<b>28.665</b>

Cuadro reelaborado por L. H. Vargas

Notas: TOTAL I: marzo-diciembre 2007 a 2020; M7D7: marzo a diciembre 2007; A0D0: agosto a diciembre 2020; ES19: enero a septiembre 2019; ES20: enero a septiembre 2020; ES21: enero a septiembre 2021; M7S1 (durante la ejecución de CAFTA-RD): marzo 2007 a enero-septiembre 2021; 10S1: 2010 a enero-septiembre 2021; A0S1: agosto 2020 a septiembre 2021; TOTAL II: TOTAL I + enero-septiembre 2021

Fuente: DC-USA

	Exp.	Imp.	Balance
TOTAL I	10.955	15.951	-4.996
M7D7	418	573	-155
A0D0	406	617	-211
ES19	804	1.036	-232
ES20	595	968	-373
ES21	819	940	-121
M7S1	11.704	16.784	-5.080
A0S1	1.638	1.881	-242
10S1	10.284	14.477	-4.193
<b>TOTAL II</b>	<b>11.774</b>	<b>16.891</b>	<b>-5.117</b>

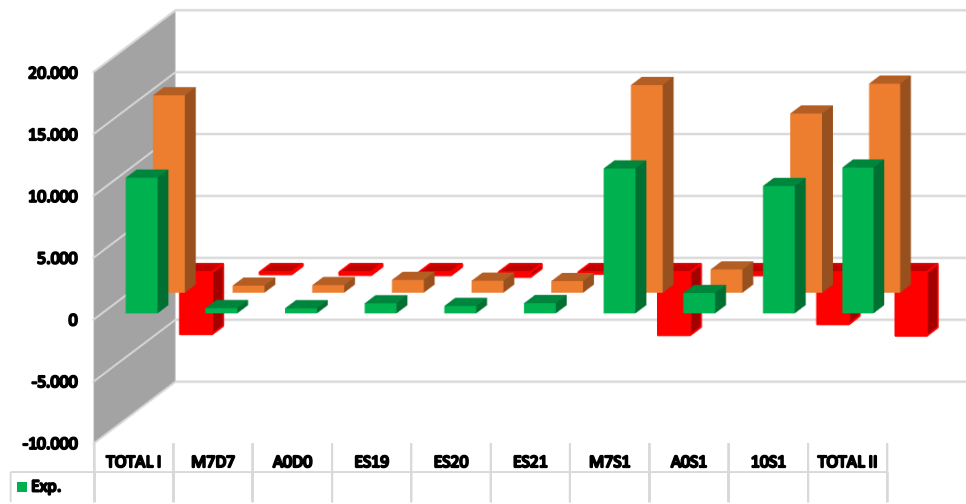

**COMERCIO de BIENES de HAITI con USA**  
**2007 a ENERO-SEPTIEMBRE 2021**  
**% INTERCAMBIO COMERCIAL**

PERIODO	EXPORTACIONES	IMPORTACIONES	BALANCE	INTERCAMBIO
2007	41,76	58,24	-16,47	100,00
2008	32,29	67,71	-35,43	100,00
2009	41,12	58,88	-17,75	100,00
2010	31,31	68,69	-37,38	100,00
2011	41,21	58,79	-17,58	100,00
2012	42,45	57,55	-15,10	100,00
2013	40,84	59,16	-18,32	100,00
2014	41,63	58,37	-16,74	100,00
2015	45,44	54,56	-9,11	100,00
2016	45,17	54,83	-9,65	100,00
2017	39,24	60,76	-21,51	100,00
2018	41,19	58,81	-17,62	100,00
2019	45,32	54,68	-9,37	100,00
2020	37,63	62,37	-24,74	100,00
<b>TOTAL I</b>	<b>40,72</b>	<b>59,28</b>	<b>-18,57</b>	<b>100,00</b>
M7D7	42,20	57,80	-15,61	100,00
A0D0	36,10	63,90	-27,79	100,00
ES19	43,70	56,30	-12,60	100,00
ES20	38,08	61,92	-23,84	100,00
ES21	46,56	53,44	-6,88	100,00
M7S1	41,08	58,92	-17,83	100,00
A0S1	42,85	57,15	-14,29	100,00
10S1	41,53	58,47	-16,93	100,00
<b>TOTAL II</b>	<b>41,07</b>	<b>58,93</b>	<b>-17,85</b>	<b>100,00</b>

Cuadro reelaborado por L. H. Vargas

Notas: TOTAL I: marzo-diciembre 2007 a 2020; M7D7: marzo a diciembre 2007;  
A0D0: agosto a diciembre 2020; ES19: enero a septiembre 2019; ES20: enero a  
septiembre 2020; ES21: enero a septiembre 2021; M7S1 (durante la ejecución de  
CAFTA-RD): marzo 2007 a enero-septiembre 2021; 10S1: 2010 a enero-septiem-  
bre 2021; A0S1: agosto 2020 a septiembre 2021; TOTAL II: TOTAL I + enero-sep-  
tiembre 2021

Fuente: DC-USA

	Exp.	Imp.	Balance	Intercambio
TOTAL I	40,72	59,28	-18,57	100,00
M7D7	42,20	57,80	-15,61	100,00
A0D0	36,10	63,90	-27,79	100,00
ES19	43,70	56,30	-12,60	100,00
ES20	38,08	61,92	-23,84	100,00
ES21	46,56	53,44	-6,88	100,00
M7S1	41,08	58,92	-17,83	100,00
A0S1	42,85	57,15	-14,29	100,00
10S1	41,53	58,47	-16,93	100,00
<b>TOTAL II</b>	<b>41,07</b>	<b>58,93</b>	<b>-17,85</b>	<b>100,00</b>





**COMERCIO de BIENES de HAITI con RESTO del MUNDO (RM)  
2007 a ENERO-SEPTIEMBRE 2021**

**US\$ MILLONES**

PERIODO	EXPORTACIONES	IMPORTACIONES	BALANCE	INTERCAMBIO
2007	522	1.704	-1.182	2.226
2008	490	2.108	-1.618	2.598
2009	551	2.032	-1.481	2.583
2010	563	3.010	-2.447	3.573
2011	768	3.314	-2.546	4.083
2012	775	3.079	-2.305	3.854
2013	915	3.341	-2.426	4.256
2014	961	3.666	-2.705	4.627
2015	1.024	3.440	-2.416	4.465
2016	1.007	3.183	-2.176	4.191
2017	988	3.618	-2.630	4.605
2018	1.078	4.484	-3.406	5.563
2019	1.200	4.198	-2.998	5.398
2020	886	3.473	-2.587	4.359
<b>TOTAL I</b>	<b>11.729</b>	<b>44.651</b>	<b>-32.922</b>	<b>56.381</b>
M7D7	435	1.420	-985	1.855
A0D0	369	1.447	-1.078	1.816
ES19	906	3.014	-2.108	3.920
ES20	665	2.605	-1.940	3.269
ES21	918	2.698	-1.780	3.615
M7S1	12.560	47.065	-34.505	59.625
A0S1	1.287	4.145	-2.858	5.431
10S1	11.084	41.505	-30.421	52.589
<b>TOTAL II</b>	<b>12.647</b>	<b>47.349</b>	<b>-34.702</b>	<b>59.996</b>

Cuadro reelaborado por L. H. Vargas

Notas: TOTAL I: marzo-diciembre 2007 a 2020; M7D7: marzo a diciembre 2007; A0D0: agosto a diciembre 2020; ES19: enero a septiembre 2019; ES20: enero a septiembre 2020; ES21: enero a septiembre 2021; M7S1 (durante la ejecución de CAFTA-RD): marzo 2007 a enero-septiembre 2021; 10S1: 2010 a enero-septiembre 2021; A0S1: agosto 2020 a septiembre 2021; TOTAL II: TOTAL I + enero-septiembre 2021

Fuente: BRH

	Exp.	Imp.	Balance	Intercambio
TOTAL I	11.729	44.651	-32.922	56.381
M7D7	435	1.420	-985	1.855
A0D0	369	1.447	-1.078	1.816
ES19	906	3.014	-2.108	3.920
ES20	665	2.605	-1.940	3.269
ES21	918	2.698	-1.780	3.615
M7S1	12.560	47.065	-34.505	59.625
A0S1	1.287	4.145	-2.858	5.431
10S1	11.084	41.505	-30.421	52.589
TOTAL II	12.647	47.349	-34.702	59.996

Comercio exterior de bienes de Haití con resto del mundo (RM)  
2007 a enero-septiembre 2021  
US\$ millones

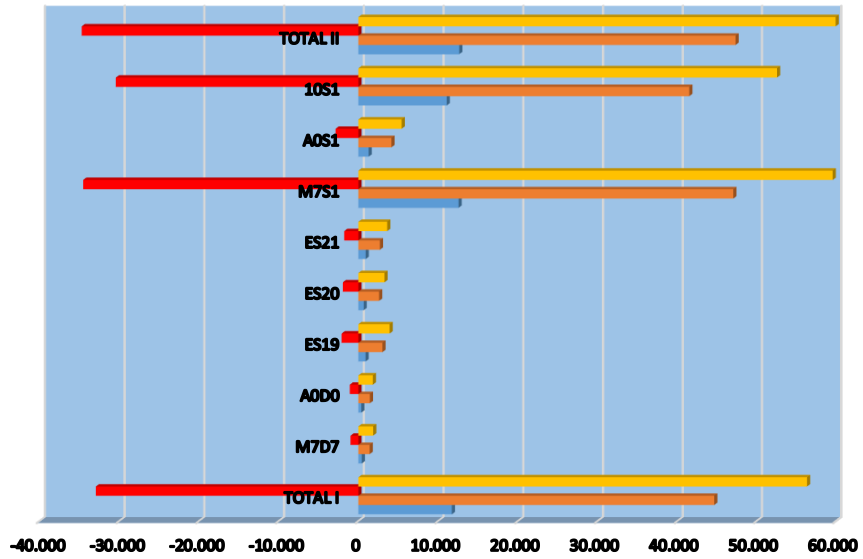

	TOTAL I	M7D7	A0D0	ES19	ES20	ES21	M7S1	A0S1	10S1	TOTAL II
Intercambio	56.381	1.855	1.816	3.920	3.269	3.615	59.625	5.431	52.589	59.996
Balance	-32.922	-985	-1.078	-2.108	-1.940	-1.780	-34.505	-2.858	-30.421	-34.702
Imp.	44.651	1.420	1.447	3.014	2.605	2.698	47.065	4.145	41.505	47.349
Exp.	11.729	435	369	906	665	918	12.560	1.287	11.084	12.647

**COMERCIO de BIENES de HAITI con RESTO del MUNDO (RM)  
2007 a ENERO-SEPTIEMBRE 2021  
% INTERCAMBIO COMERCIAL**

PERIODO	EXPORTACIONES	IMPORTACIONES	BALANCE	INTERCAMBIO
2007	23,45	76,55	-53,10	100,00
2008	18,86	81,14	-62,28	100,00
2009	21,33	78,67	-57,34	100,00
2010	15,77	84,23	-68,47	100,00
2011	18,81	81,19	-62,37	100,00
2012	20,10	79,90	-59,80	100,00
2013	21,50	78,50	-57,00	100,00
2014	20,77	79,23	-58,46	100,00
2015	22,94	77,06	-54,12	100,00
2016	24,04	75,96	-51,92	100,00
2017	21,45	78,55	-57,10	100,00
2018	19,39	80,61	-61,23	100,00
2019	22,23	77,77	-55,53	100,00
2020	20,33	79,67	-59,35	100,00
<b>TOTAL I</b>	<b>20,80</b>	<b>79,20</b>	<b>-58,39</b>	<b>100,00</b>
M7D7	23,45	76,55	-53,10	100,00
A0D0	20,32	79,68	-59,36	100,00
ES19	23,12	76,88	-53,76	100,00
ES20	20,33	79,67	-59,35	100,00
ES21	25,38	74,62	-49,23	100,00
M7S1	21,06	78,94	-57,87	100,00
A0S1	23,69	76,31	-52,62	100,00
10S1	21,08	78,92	-57,85	100,00
<b>TOTAL II</b>	<b>21,08</b>	<b>78,92</b>	<b>-57,84</b>	<b>100,00</b>

Cuadro reelaborado por L. H. Vargas

Notas: TOTAL I: marzo-diciembre 2007 a 2020; M7D7: marzo a diciembre 2007; A0D0: agosto a diciembre 2020; ES19: enero a septiembre 2019; ES20: enero a septiembre 2020; ES21: enero a septiembre 2021; M7S1 (durante la ejecución de CAFTA-RD): marzo 2007 a enero-septiembre 2021; 10S1: 2010 a enero-septiembre 2021; A0S1: agosto 2020 a septiembre 2021; TOTAL II: TOTAL I + enero-septiembre 2021

Fuente: BRH

**COMERCIO de BIENES de CAFTA-RD con USA**  
**2007 a ENERO-SEPTIEMBRE 2021**  
**US\$ MILLONES**

PERIODO	EXPORTACIONES	IMPORTACIONES	BALANCE	INTERCAMBIO
2007	18.742	22.394	-3.652	41.136
2008	19.351	25.395	-6.044	44.746
2009	18.842	19.944	-1.102	38.786
2010	24.038	24.256	-218	48.294
2011	28.617	30.173	-1.556	58.789
2012	30.891	29.892	1.000	60.783
2013	30.133	29.666	467	59.799
2014	28.412	31.196	-2.785	59.608
2015	23.757	28.713	-4.956	52.470
2016	23.352	28.676	-5.324	52.029
2017	23.615	30.588	-6.973	54.203
2018	25.066	32.665	-7.599	57.732
2019	25.811	32.626	-6.816	58.437
2020	23.735	27.250	-3.515	50.985
<b>TOTAL I</b>	<b>344.363</b>	<b>393.435</b>	<b>-49.072</b>	<b>737.798</b>
M7D7	16.011	19.037	-3.026	35.047
A0D0	10.774	12.022	-1.249	22.796
ES19	19.399	24.162	-4.763	43.561
ES20	17.300	19.541	-2.240	36.841
ES21	22.257	27.793	-5.536	50.050
M7S1	358.932	409.618	-50.687	768.550
A0S1	33.031	39.815	-6.785	72.846
10S1	309.684	353.495	-43.811	663.179
<b>TOTAL II</b>	<b>366.620</b>	<b>421.228</b>	<b>-54.608</b>	<b>787.849</b>

Cuadro reelaborado por L. H. Vargas

Notas: TOTAL I: marzo-diciembre 2007 a 2020; M7D7: marzo a diciembre 2007;  
A0D0: agosto a diciembre 2020; ES19: enero a septiembre 2019; ES20: enero a  
septiembre 2020; ES21: enero a septiembre 2021; M7S1 (durante la ejecucion de  
CAFTA-RD): marzo 2007 a enero-septiembre 2021; 10S1: 2010 a enero-septiem-  
bre 2021; A0S1: agosto 2020 a septiembre 2021; TOTAL II: TOTAL I + enero-sep-  
tiembre 2021

Fuente: DC-USA

**COMERCIO de BIENES de CAFTA-RD con USA**  
**2007 a ENERO-SEPTIEMBRE 2021**  
**% INTERCAMBIO COMERCIAL**

PERIODO	EXPORTACIONES	IMPORTACIONES	BALANCE	INTERCAMBIO
2007	45,56	54,44	-8,88	100,00
2008	43,25	56,75	-13,51	100,00
2009	48,58	51,42	-2,84	100,00
2010	49,77	50,23	-0,45	100,00
2011	48,68	51,32	-2,65	100,00
2012	50,82	49,18	1,64	100,00
2013	50,39	49,61	0,78	100,00
2014	47,66	52,34	-4,67	100,00
2015	45,28	54,72	-9,45	100,00
2016	44,88	55,12	-10,23	100,00
2017	43,57	56,43	-12,87	100,00
2018	43,42	56,58	-13,16	100,00
2019	44,17	55,83	-11,66	100,00
2020	46,55	53,45	-6,89	100,00
<b>TOTAL I</b>	<b>46,67</b>	<b>53,33</b>	<b>-6,65</b>	<b>100,00</b>
M7D7	45,68	54,32	-8,63	100,00
A0D0	47,26	52,74	-5,48	100,00
ES19	44,53	55,47	-10,93	100,00
ES20	46,96	53,04	-6,08	100,00
ES21	44,47	55,53	-11,06	100,00
M7S1	46,70	53,30	-6,60	100,00
A0S1	45,34	54,66	-9,31	100,00
10S1	46,70	53,30	-6,61	100,00
<b>TOTAL II</b>	<b>46,53</b>	<b>53,47</b>	<b>-6,93</b>	<b>100,00</b>

Cuadro reelaborado por L. H. Vargas

Notas: TOTAL I: marzo-diciembre 2007 a 2020; M7D7: marzo a diciembre 2007;  
A0D0: agosto a diciembre 2020; ES19: enero a septiembre 2019; ES20: enero a  
septiembre 2020; ES21: enero a septiembre 2021; M7S1 (durante la ejecucion de  
CAFTA-RD): marzo 2007 a enero-septiembre 2021; 10S1: 2010 a enero-septiem-  
bre 2021; A0S1: agosto 2020 a septiembre 2021; TOTAL II: TOTAL I + enero-sep-  
tiembre 2021

Fuente: DC-USA

**COMERCIO de BIENES de CAFTA-RD con USA y de HAITI con USA  
2007 a ENERO-SEPTIEMBRE 2021**

**US\$ MILLONES**

PERIODO	EXPORTACIONES	IMPORTACIONES	BALANCE	INTERCAMBIO
2007	19.230	23.074	-3.844	42.304
2008	19.802	26.339	-6.537	46.140
2009	19.394	20.735	-1.341	40.129
2010	24.589	25.465	-876	50.054
2011	29.359	31.232	-1.873	60.590
2012	31.666	30.942	724	62.608
2013	30.980	30.893	87	61.874
2014	29.320	32.470	-3.150	61.790
2015	24.707	29.854	-5.147	54.561
2016	24.251	29.767	-5.516	54.018
2017	24.534	32.011	-7.477	56.545
2018	26.057	34.079	-8.022	60.135
2019	26.857	33.889	-7.032	60.745
2020	24.572	28.638	-4.066	53.210
<b>TOTAL I</b>	<b>355.318</b>	<b>409.386</b>	<b>-54.068</b>	<b>764.704</b>
M7D7	16.429	19.610	-3.181	36.039
A0D0	11.123	12.640	-1.517	23.762
ES19	20.204	25.198	-4.994	45.401
ES20	17.896	20.509	-2.613	38.404
ES21	23.076	28.733	-5.657	51.810
M7S1	370.636	426.402	-55.766	797.038
A0S1	34.199	41.373	-7.174	75.572
10S1	319.968	367.972	-48.003	687.940
<b>TOTAL II</b>	<b>378.394</b>	<b>438.120</b>	<b>-59.725</b>	<b>816.514</b>

Cuadro reelaborado por L. H. Vargas

Notas: TOTAL I: marzo-diciembre 2007 a 2020; M7D7: marzo a diciembre 2007;  
A0D0: agosto a diciembre 2020; ES19: enero a septiembre 2019; ES20: enero a  
septiembre 2020; ES21: enero a septiembre 2021; M7S1 (durante la ejecucion de  
CAFTA-RD): marzo 2007 a enero-septiembre 2021; 10S1: 2010 a enero-septiem-  
bre 2021; A0S1: agosto 2020 a septiembre 2021; TOTAL II: TOTAL I + enero-sep-  
tiembre 2021

Fuente: DC-USA

**COMERCIO de BIENES de CAFTA-RD con USA y de HAITI con USA  
2007 a ENERO-SEPTIEMBRE 2021  
% INTERCAMBIO COMERCIAL**

PERIODO	EXPORTACIONES	IMPORTACIONES	BALANCE	INTERCAMBIO
2007	45,46	54,54	-9,09	100,00
2008	42,92	57,08	-14,17	100,00
2009	48,33	51,67	-3,34	100,00
2010	49,13	50,87	-1,75	100,00
2011	48,45	51,55	-3,09	100,00
2012	50,58	49,42	1,16	100,00
2013	50,07	49,93	0,14	100,00
2014	47,45	52,55	-5,10	100,00
2015	45,28	54,72	-9,43	100,00
2016	44,89	55,11	-10,21	100,00
2017	43,39	56,61	-13,22	100,00
2018	43,33	56,67	-13,34	100,00
2019	44,21	55,79	-11,58	100,00
2020	46,18	53,82	-7,64	100,00
<b>TOTAL I</b>	<b>46,46</b>	<b>53,54</b>	<b>-7,07</b>	<b>100,00</b>
M7D7	45,59	54,41	-8,83	100,00
A0D0	46,81	53,19	-6,38	100,00
ES19	44,50	55,50	-11,00	100,00
ES20	46,60	53,40	-6,80	100,00
ES21	44,54	55,46	-10,92	100,00
M7S1	46,50	53,50	-7,00	100,00
A0S1	45,25	54,75	-9,49	100,00
10S1	46,51	53,49	-6,98	100,00
<b>TOTAL II</b>	<b>46,34</b>	<b>53,66</b>	<b>-7,31</b>	<b>100,00</b>

Cuadro reelaborado por L. H. Vargas

Notas: TOTAL I: marzo-diciembre 2007 a 2020; M7D7: marzo a diciembre 2007; A0D0: agosto a diciembre 2020; ES19: enero a septiembre 2019; ES20: enero a septiembre 2020; ES21: enero a septiembre 2021; M7S1 (durante la ejecución de CAFTA-RD): marzo 2007 a enero-septiembre 2021; 10S1: 2010 a enero-septiembre 2021; A0S1: agosto 2020 a septiembre 2021; TOTAL II: TOTAL I + enero-septiembre 2021

Fuente: DC-USA

**COMERCIO de BIENES de USA con RESTO del MUNDO (RM)  
2007 a ENERO-SEPTIEMBRE 2021**

**US\$ MILLONES**

PERIODO	EXPORTACIONES	IMPORTACIONES	BALANCE	INTERCAMBIO
2007	1.148.197	1.956.962	-808.765	3.105.159
2008	1.287.441	2.103.641	-816.200	3.391.082
2009	1.056.042	1.559.625	-503.583	2.615.667
2010	1.278.493	1.913.858	-635.365	3.192.351
2011	1.482.507	2.207.954	-725.447	3.690.461
2012	1.545.821	2.276.267	-730.446	3.822.088
2013	1.578.517	2.267.987	-689.470	3.846.504
2014	1.621.874	2.356.356	-734.482	3.978.230
2015	1.503.328	2.248.811	-745.483	3.752.140
2016	1.451.460	2.186.766	-735.306	3.638.226
2017	1.547.195	2.339.591	-792.396	3.886.787
2018	1.665.787	2.536.145	-870.358	4.201.932
2019	1.642.820	2.493.738	-850.917	4.136.558
2020	1.424.935	2.335.991	-911.056	3.760.926
<b>TOTAL I</b>	<b>20.234.417</b>	<b>30.783.693</b>	<b>-10.549.275</b>	<b>51.018.110</b>
M7D7	979.274	1.666.335	-687.061	2.645.609
A0D0	630.105	1.057.360	-427.255	1.687.465
ES19	1.228.508	1.873.313	-644.805	3.101.821
ES20	1.033.779	1.688.431	-654.652	2.722.210
ES21	1.424.935	2.064.483	-639.548	3.489.418
M7S1	21.490.429	32.557.549	-11.067.120	54.047.977
A0S1	2.055.040	3.121.843	-1.066.803	5.176.883
10S1	18.167.672	27.227.948	-9.060.276	45.395.620
<b>TOTAL II</b>	<b>21.659.352</b>	<b>32.848.176</b>	<b>-11.188.824</b>	<b>54.507.528</b>

Cuadro reelaborado por L. H. Vargas

Notas: TOTAL I: marzo-diciembre 2007 a 2020; M7D7: marzo a diciembre 2007; A0D0: agosto a diciembre 2020; ES19: enero a septiembre 2019; ES20: enero a septiembre 2020; ES21: enero a septiembre 2021; M7S1 (durante la ejecución de CAFTA-RD): marzo 2007 a enero-septiembre 2021; 10S1: 2010 a enero-septiembre 2021; A0S1: agosto 2020 a septiembre 2021; TOTAL II: TOTAL I + enero-septiembre 2021

Fuente: DC-USA



**COMERCIO de BIENES de USA con RESTO del MUNDO (RM)  
2007 a ENERO-SEPTIEMBRE 2021  
% INTERCAMBIO COMERCIAL**

PERIODO	EXPORTACIONES	IMPORTACIONES	BALANCE	INTERCAMBIO
M7D7	36,98	63,02	-26,05	100,00
2008	37,97	62,03	-24,07	100,00
2009	40,37	59,63	-19,25	100,00
2010	40,05	59,95	-19,90	100,00
2011	40,17	59,83	-19,66	100,00
2012	40,44	59,56	-19,11	100,00
2013	41,04	58,96	-17,92	100,00
2014	40,77	59,23	-18,46	100,00
2015	40,07	59,93	-19,87	100,00
2016	39,89	60,11	-20,21	100,00
2017	39,81	60,19	-20,39	100,00
2018	39,64	60,36	-20,71	100,00
2019	39,71	60,29	-20,57	100,00
2020	37,89	62,11	-24,22	100,00
<b>TOTAL I</b>	<b>39,66</b>	<b>60,34</b>	<b>-20,68</b>	<b>100,00</b>
M7D7	37,02	62,98	-25,97	100,00
A0D0	37,34	62,66	-25,32	100,00
ES19	39,61	60,39	-20,79	100,00
ES20	37,98	62,02	-24,05	100,00
ES21	40,84	59,16	-18,33	100,00
M7S1	39,76	60,24	-20,48	100,00
A0S1	39,70	60,30	-20,61	100,00
10S1	40,02	59,98	-19,96	100,00
<b>TOTAL II</b>	<b>39,74</b>	<b>60,26</b>	<b>-20,53</b>	<b>100,00</b>

Cuadro reelaborado por L. H. Vargas

Notas: TOTAL I: marzo-diciembre 2007 a 2020; M7D7: marzo a diciembre 2007; A0D0: agosto a diciembre 2020; ES19: enero a septiembre 2019; ES20: enero a septiembre 2020; ES21: enero a septiembre 2021; M7S1 (durante la ejecución de CAFTA-RD): marzo 2007 a enero-septiembre 2021; 10S1: 2010 a enero-septiembre 2021; A0S1: agosto 2020 a septiembre 2021; TOTAL II: TOTAL I + enero-septiembre 2021

Fuente: DC-USA

**COMERCIO MUNDIAL de BIENES**  
**2007 a ENERO-SEPTIEMBRE 2021**  
**US\$ MILLONES**

PERIODO	EXPORTACIONES	IMPORTACIONES	DIFERENCIA
2007	14.001.400	14.296.600	-295.200
2008	16.165.200	16.595.300	-430.100
2009	12.560.500	12.801.800	-241.300
2010	15.303.993	15.438.092	-134.099
2011	18.343.601	18.438.364	-94.763
2012	18.514.486	18.657.296	-142.810
2013	18.969.946	18.966.119	3.827
2014	19.011.072	19.060.809	-49.737
2015	16.558.147	16.733.507	-175.360
2016	16.045.249	16.211.194	-165.945
2017	17.742.931	17.985.896	-242.965
2018	19.550.439	19.836.342	-285.903
2019	19.014.680	19.284.167	-269.487
2020	17.582.919	17.812.107	-229.188
<b>TOTAL I</b>	<b>239.364.563</b>	<b>242.117.593</b>	<b>-2.753.030</b>
M7D7	11.667.833	11.913.833	-246.000
A0D0	7.326.216	7.421.711	-95.495
ES19	14.261.010	14.463.125	-202.115
ES20	13.187.189	13.359.080	-171.891
ES21	14.611.406	14.801.861	-190.455
M7S1	251.642.402	254.536.687	-2.894.285
A0S1	21.937.622	22.223.572	-285.950
10S1	211.248.869	213.225.754	-1.976.885
<b>TOTAL II</b>	<b>253.975.969</b>	<b>256.919.454</b>	<b>-2.943.485</b>

Cuadro reelaborado por L. H. Vargas

Notas: TOTAL I: marzo-diciembre 2007 a 2020; M7D7: marzo a diciembre 2007; A0D0: agosto a diciembre 2020; ES19: enero a septiembre 2019; ES20: enero a septiembre 2020; ES21: enero a septiembre 2021; M7S1 (durante la ejecución de CAFTA-RD): marzo 2007 a enero-septiembre 2021; 10S1: 2010 a enero-septiembre 2021; A0S1: agosto 2020 a septiembre 2021; TOTAL II: TOTAL I + enero-septiembre 2021

Fuente: DC-USA

**COMERCIO MUNDIAL de BIENES**  
**MARZO-DICIEMBRE 2007 a ENERO-SEPTIEMBRE 2021**  
**% IMPORTACIONES de BIENES**

PERIODO	EXPORTACIONES	IMPORTACIONES	DIFERENCIA
2007	97,94	100,00	-2,06
2008	97,41	100,00	-2,59
2009	98,12	100,00	-1,88
2010	99,13	100,00	-0,87
2011	99,49	100,00	-0,51
2012	99,23	100,00	-0,77
2013	100,02	100,00	0,02
2014	99,74	100,00	-0,26
2015	98,95	100,00	-1,05
2016	98,98	100,00	-1,02
2017	98,65	100,00	-1,35
2018	98,56	100,00	-1,44
2019	98,60	100,00	-1,40
2020	98,71	100,00	-1,29
<b>TOTAL I</b>	<b>98,86</b>	<b>100,00</b>	<b>-1,14</b>
M7D7	97,94	100,00	-2,06
A0D0	98,71	100,00	-1,29
ES19	98,60	100,00	-1,40
ES20	98,71	100,00	-1,29
ES21	98,71	100,00	-1,29
M7S1	98,86	100,00	-1,14
A0S1	98,71	100,00	-1,29
10S1	99,07	100,00	-0,93
<b>TOTAL II</b>	<b>98,85</b>	<b>100,00</b>	<b>-1,15</b>

Cuadro reelaborado por L. H. Vargas

Notas: TOTAL I: marzo-diciembre 2007 a 2020; M7D7: marzo a diciembre 2007; A0D0: agosto a diciembre 2020; ES19: enero a septiembre 2019; ES20: enero a septiembre 2020; ES21: enero a septiembre 2021; M7S1 (durante la ejecución de CAFTA-RD): marzo 2007 a enero-septiembre 2021; 10S1: 2010 a enero-septiembre 2021; A0S1: agosto 2020 a septiembre 2021; TOTAL II: TOTAL I + enero-septiembre 2021

Fuente: DC-USA

**COMERCIO de BIENES de HAITI con USA**  
**con respecto al**  
**COMERCIO de BIENES de HAITI con RESTO DEL MUNDO (RM)**  
**MARZO-DICIEMBRE 2007 a ENERO-SEPTIEMBRE 2021**  
**% COMERCIO de BIENES de HAITI con RESTO del MUNDO (RM)**

PERIODO	EXPORTACIONES	IMPORTACIONES	BALANCE	INTERCAMBIO
2007	93,45	39,92	16,28	52,47
2008	91,86	44,78	30,53	53,66
2009	100,20	38,90	16,09	51,97
2010	97,78	40,15	26,88	49,24
2011	96,63	31,95	12,44	44,12
2012	100,01	34,10	11,95	47,35
2013	92,59	36,73	15,67	48,74
2014	94,53	34,74	13,50	47,16
2015	92,76	33,15	7,88	46,83
2016	89,22	34,27	8,82	47,48
2017	93,04	39,33	19,16	50,85
2018	91,81	31,52	12,43	43,21
2019	87,15	30,07	7,21	42,76
2020	94,51	39,96	21,28	51,05
<b>TOTAL I</b>	<b>93,40</b>	<b>35,72</b>	<b>15,18</b>	<b>47,72</b>
M7D7	96,16	40,35	15,71	53,44
A0D0	94,51	42,65	24,90	53,19
ES19	88,73	34,37	11,00	46,94
ES20	89,60	37,17	19,21	47,83
ES21	89,27	34,86	6,80	48,67
M7S1	93,19	35,66	14,72	47,78
A0S1	90,77	37,58	13,63	50,18
10S1	92,78	34,88	13,78	47,08
<b>TOTAL II</b>	<b>93,10</b>	<b>35,67</b>	<b>14,75</b>	<b>47,78</b>

Cuadro reelaborado por L. H. Vargas

Notas: TOTAL I: marzo-diciembre 2007 a 2020; M7D7: marzo a diciembre 2007;

A0D0: agosto a diciembre 2020; ES19: enero a septiembre 2019; ES20: enero a

septiembre 2020; ES21: enero a septiembre 2021; M7S1 (ejecucion DR-CAFTA):

marzo 2007 a enero-septiembre 2021; 10S1: 2010 a enero-septiembre 2021;

A0S1: agosto 2020 a septiembre 2021; TOTAL II: TOTAL I + enero-septiembre 2021

Fuente: DC-USA y BRH

	Exp.	Imp.	Balance	Intercambio
Total I	93,40	35,72	15,18	47,72
M7D7	96,16	40,35	15,71	53,44
A0D0	94,51	42,65	24,90	53,19
ES19	88,73	34,37	11,00	46,94
ES20	89,60	37,17	19,21	47,83
ES21	89,27	34,86	6,80	48,67
M7S1	93,19	35,66	14,72	47,78
A0S1	90,77	37,58	13,63	50,18
10S1	92,78	34,88	13,78	47,08
Total II	93,10	35,67	14,75	47,78

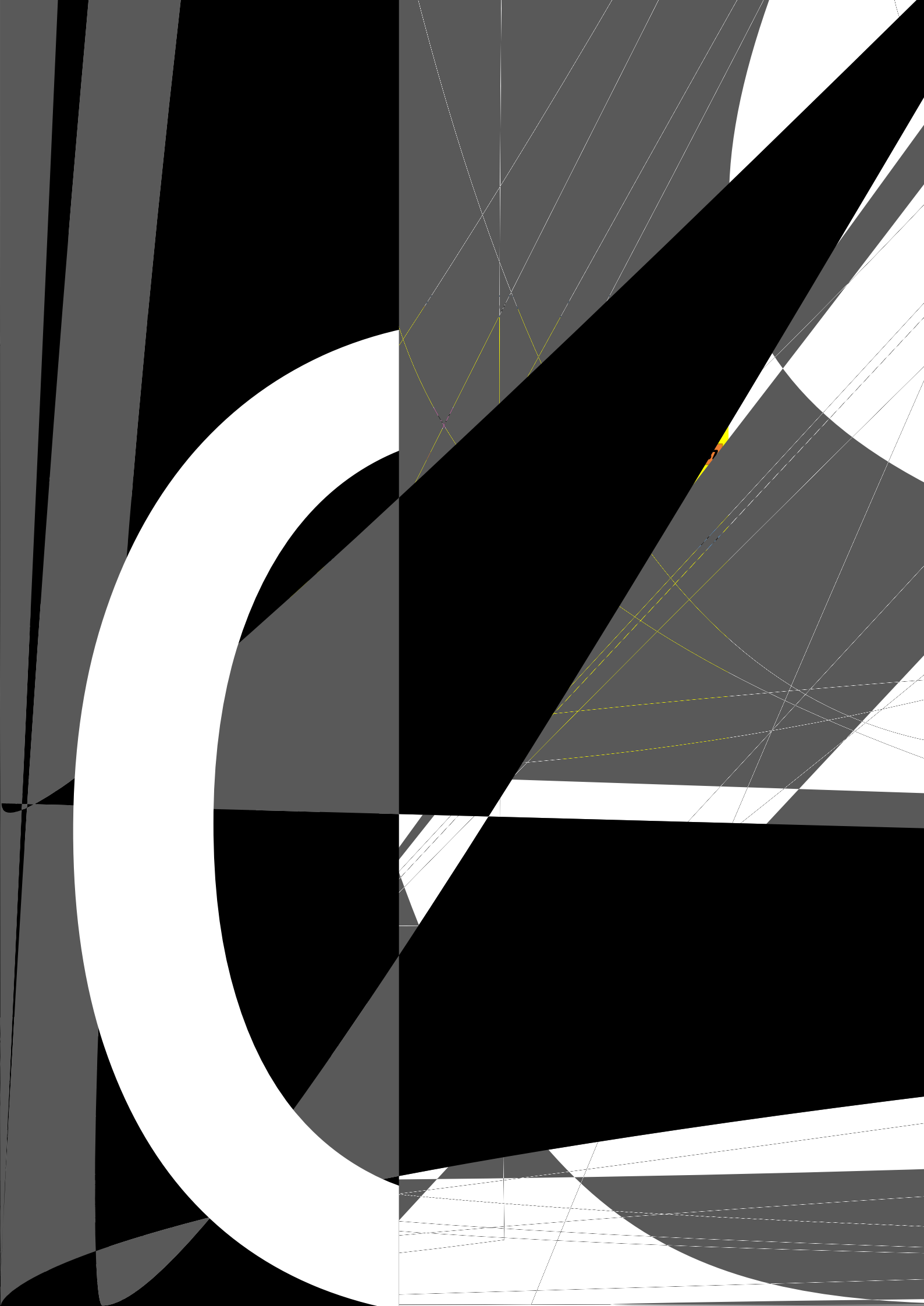

**COMERCIO de BIENES de HAITI con USA**  
**con respecto al**  
**COMERCIO de BIENES de CAFTA-RD con USA**  
**2007 a ENERO-SEPTIEMBRE 2021**  
**% COMERCIO de BIENES de CAFTA-RD con USA**

PERIODO	EXPORTACIONES	IMPORTACIONES	BALANCE	INTERCAMBIO
2007	2,60	3,04	5,27	2,84
2008	2,33	3,72	8,17	3,12
2009	2,93	3,96	21,62	3,46
2010	2,29	4,98		3,64
2011	2,59	3,51	20,35	3,06
2012	2,51	3,51	-27,56	3,00
2013	2,81	4,14		3,47
2014	3,20	4,08	13,12	3,66
2015	4,00	3,97	3,84	3,98
2016	3,85	3,80	3,61	3,82
2017	3,89	4,65	7,22	4,32
2018	3,95	4,33	5,57	4,16
2019	4,05	3,87	3,17	3,95
2020	3,53	5,09	15,66	4,36
<b>TOTAL I</b>	<b>3,18</b>	<b>4,05</b>	<b>10,18</b>	<b>3,65</b>
M7D7	2,61	3,01	5,11	2,83
A0D0	3,24	5,13	21,50	4,24
ES19	4,15	4,29	4,87	4,22
ES20	3,44	4,95	16,64	4,24
ES21	3,68	3,38	2,19	3,52
M7S1	3,26	4,10	10,02	3,71
A0S1	3,54	3,91	5,74	3,74
10S1	3,32	4,10	9,57	3,73
<b>TOTAL II</b>	<b>3,21</b>	<b>4,01</b>	<b>9,37</b>	<b>3,64</b>

Cuadro reelaborado por L. H. Vargas

Notas: TOTAL I: marzo-diciembre 2007 a 2020; M7D7: marzo a diciembre 2007;

A0D0: agosto a diciembre 2020; ES19: enero a septiembre 2019; ES20: enero a

septiembre 2020; ES21: enero a septiembre 2021; M7S1 (ejecucion DR-CAFTA):

marzo 2007 a enero-septiembre 2021; 10S1: 2010 a enero-septiembre 2021;

A0S1: agosto 2020 a septiembre 2021; TOTAL II: TOTAL I + enero-septiembre 2021

Fuente: DC-USA

**COMERCIO de BIENES de HAITI con USA**  
**con respecto al**  
**COMERCIO de BIENES de CAFTA-RD+HAITI con USA**  
**2007 a ENERO-SEPTIEMBRE 2021**  
**% COMERCIO de BIENES de CAFTA-RD+HAITI con USA**

PERIODO	EXPORTACIONES	IMPORTACIONES	BALANCE	INTERCAMBIO
2007	2,54	2,95	5,01	2,76
2008	2,27	3,58	7,55	3,02
2009	2,85	3,81	17,78	3,35
2010	2,24	4,75		3,52
2011	2,53	3,39	16,91	2,97
2012	2,45	3,39	-38,04	2,91
2013	2,73	3,97		3,35
2014	3,10	3,92	11,60	3,53
2015	3,85	3,82	3,70	3,83
2016	3,71	3,66	3,48	3,68
2017	3,75	4,44	6,74	4,14
2018	3,80	4,15	5,28	4,00
2019	3,89	3,72	3,07	3,80
2020	3,41	4,85	13,54	4,18
<b>TOTAL I</b>	<b>3,08</b>	<b>3,90</b>	<b>9,24</b>	<b>3,52</b>
M7D7	2,55	2,92	4,86	2,75
A0D0	3,14	4,88	17,70	4,07
ES19	3,98	4,11	4,64	4,05
ES20	3,33	4,72	14,27	4,07
ES21	3,55	3,27	2,14	3,40
M7S1	3,16	3,94	9,11	3,57
A0S1	3,42	3,76	5,43	3,61
10S1	3,21	3,93	8,73	3,60
<b>TOTAL II</b>	<b>3,11</b>	<b>3,86</b>	<b>8,57</b>	<b>3,51</b>

Cuadro reelaborado por L. H. Vargas

Notas: TOTAL I: marzo-diciembre 2007 a 2020; M7D7: marzo a diciembre 2007;

A0D0: agosto a diciembre 2020; ES19: enero a septiembre 2019; ES20: enero a

septiembre 2020; ES21: enero a septiembre 2021; M7S1 (ejecucion DR-CAFTA):

marzo 2007 a enero-septiembre 2021; 10S1: 2010 a enero-septiembre 2021;

A0S1: agosto 2020 a septiembre 2021; TOTAL II: TOTAL I + enero-septiembre 2021

Fuente: DC-USA

	Exp.	Imp.	Balance	Intercambio
Total I	3,08	3,90	9,24	3,52
M7D7	2,55	2,92	4,86	2,75
A0D0	3,14	4,88	17,70	4,07
ES19	3,98	4,11	4,64	4,05
ES20	3,33	4,72	14,27	4,07
ES21	3,55	3,27	2,14	3,40
M7S1	3,16	3,94	9,11	3,57
A0S1	3,42	3,76	5,43	3,61
10S1	3,21	3,93	8,73	3,60
Total II	3,11	3,86	8,57	3,51

Comercio de bienes de Haití con USA  
 con respecto al  
 Comercio de bienes de CAFTA-DR+Haiton USA  
 2007 a enero-septiembre 2021  
 % comercio de bienes de CAFTA-RD+Haití con USA

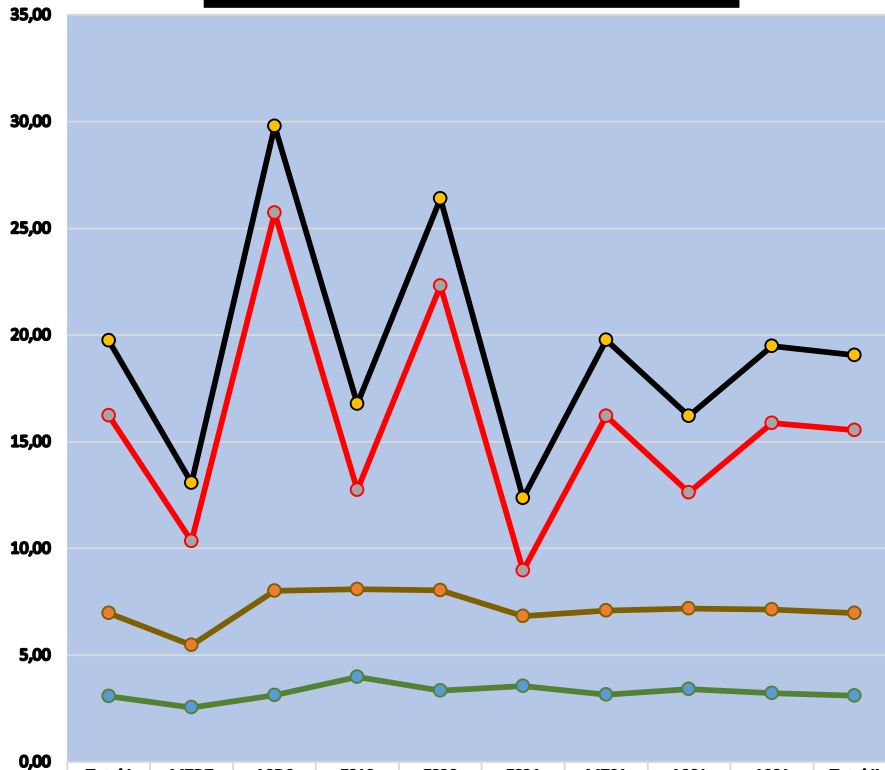

	Total I	M7D7	A0D0	ES19	ES20	ES21	M7S1	A0S1	10S1	Total II
Intercambio	3,52	2,75	4,07	4,05	4,07	3,40	3,57	3,61	3,60	3,51
Balance	9,24	4,86	17,70	4,64	14,27	2,14	9,11	5,43	8,73	8,57
Imp.	3,90	2,92	4,88	4,11	4,72	3,27	3,94	3,76	3,93	3,86
Exp.	3,08	2,55	3,14	3,98	3,33	3,55	3,16	3,42	3,21	3,11



**COMERCIO de BIENES de HAITI con USA**  
**con respecto al**  
**COMERCIO de BIENES de USA con RESTO del MUNDO (RM)**  
**2007 a ENERO-SEPTIEMBRE 2021**  
**% COMERCIO de BIENES de USA con RESTO del MUNDO (RM)**

PERIODO	EXPORTACIONES	IMPORTACIONES	BALANCE*	INTERCAMBIO
M7D7	0,02	0,06	0,02	0,04
2008	0,02	0,07	0,06	0,04
2009	0,04	0,07	0,05	0,05
2010	0,03	0,09	0,10	0,06
2011	0,03	0,07	0,04	0,05
2012	0,03	0,07	0,04	0,05
2013	0,04	0,08	0,06	0,05
2014	0,04	0,08	0,05	0,05
2015	0,04	0,08	0,03	0,06
2016	0,04	0,08	0,03	0,05
2017	0,04	0,09	0,06	0,06
2018	0,04	0,08	0,05	0,06
2019	0,04	0,08	0,03	0,06
2020	0,04	0,10	0,06	0,06
<b>TOTAL I</b>	<b>0,04</b>	<b>0,08</b>	<b>0,05</b>	<b>0,05</b>
M7D7	0,03	0,06	0,02	0,04
A0D0	0,03	0,10	0,06	0,06
ES19	0,04	0,08	0,04	0,06
ES20	0,04	0,09	0,06	0,06
ES21	0,04	0,07	0,02	0,05
M7S1	0,04	0,08	0,05	0,05
A0S1	0,04	0,08	0,04	0,05
10S1	0,04	0,08	0,05	0,05
<b>TOTAL II</b>	<b>0,04</b>	<b>0,08</b>	<b>0,05</b>	<b>0,05</b>

Cuadro reelaborado por L. H. Vargas

Notas: TOTAL I: marzo-diciembre 2007 a 2020; M7D7: marzo a diciembre 2007;

A0D0: agosto a diciembre 2020; ES19: enero a septiembre 2019; ES20: enero a

septiembre 2020; ES21: enero a septiembre 2021; M7S1 (ejecucion DR-CAFTA):

marzo 2007 a enero-septiembre 2021; 10S1: 2010 a enero-septiembre 2021;

A0S1: agosto 2020 a septiembre 2021; TOTAL II: TOTAL I + enero-septiembre 2021

\*El signo positivo de la cuota relativa resulta de la división de déficit mercantil de

bienes de RD con USA entre el déficit del comercio de USA con el resto del mundo;

vale anotar que el mercado americano-dominicano es superavitario para USA

Fuente: DC-USA

	Exp.	Imp.	Balance	Intercambio
<b>Total I</b>	<b>0,0356</b>	<b>0,0788</b>	<b>0,0474</b>	<b>0,0527</b>
M7D7	0,0251	0,0585	0,0225	0,0375
A0D0	0,0330	0,0980	0,0628	0,0572
ES19	0,0429	0,0843	0,0359	0,0593
ES20	0,0353	0,0937	0,0569	0,0574
ES21	0,0397	0,0660	0,0189	0,0504
M7S1	0,0359	0,0781	0,0459	0,0527
A0S1	0,0374	0,0758	0,0365	0,0526
10S1	0,0378	0,0797	0,0463	0,0545
<b>Total II</b>	<b>0,0358</b>	<b>0,0780</b>	<b>0,0457</b>	<b>0,0526</b>

**Comercio exterior de bienes de Haití con USA  
con respecto al  
Comercio de bienes de USA con resto del mundo (RM)  
2007 a enero-septiembre 2021  
% comercio de bienes de USA con resto del mundo (RM)**

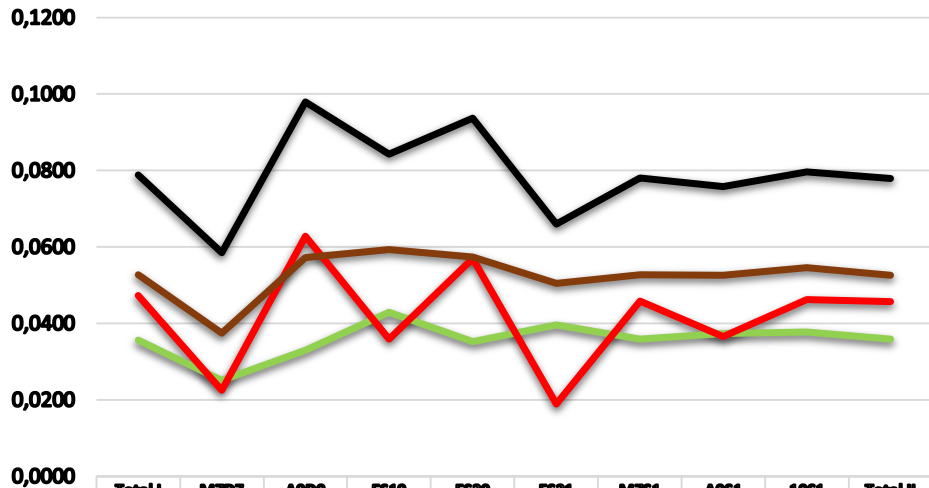

	Total I	M7D7	A0D0	ES19	ES20	ES21	M7S1	A0S1	10S1	Total II
Exp.	0,0356	0,0251	0,0330	0,0429	0,0353	0,0397	0,0359	0,0374	0,0378	0,0358
Imp.	0,0788	0,0585	0,0980	0,0843	0,0937	0,0660	0,0781	0,0758	0,0797	0,0780
Balance	0,0474	0,0225	0,0628	0,0359	0,0569	0,0189	0,0459	0,0365	0,0463	0,0457
Intercambio	0,0527	0,0375	0,0572	0,0593	0,0574	0,0504	0,0527	0,0526	0,0545	0,0526

**COMERCIO de BIENES de HAITI con USA**  
**con respecto al**  
**COMERCIO MUNDIAL de BIENES**  
**2007 a ENERO-SEPTIEMBRE 2021**  
**% COM. MUNDIAL BIENES EXP. e IMP.**

PERIODO	EXPORTACIONES	IMPORTACIONES
2007	0,0035	0,0048
2008	0,0028	0,0057
2009	0,0044	0,0062
2010	0,0036	0,0078
2011	0,0040	0,0057
2012	0,0042	0,0056
2013	0,0045	0,0065
2014	0,0048	0,0067
2015	0,0057	0,0068
2016	0,0056	0,0067
2017	0,0052	0,0079
2018	0,0051	0,0071
2019	0,0055	0,0065
2020	0,0048	0,0078
<b>TOTAL I</b>	<b>0,0046</b>	<b>0,0066</b>
M7D7	0,0036	0,0048
A0D0	0,0048	0,0083
ES19	0,0056	0,0072
ES20	0,0045	0,0072
ES21	0,0056	0,0064
M7S1	0,0047	0,0066
A0S1	0,0053	0,0070
10S1	0,0049	0,0068
<b>TOTAL II</b>	<b>0,0046</b>	<b>0,0066</b>

Cuadro reelaborado por L. H. Vargas

Notas: TOTAL I: marzo-diciembre 2007 a 2020; M7D7: marzo a diciembre 2007;

A0D0: agosto a diciembre 2020; ES19: enero a septiembre 2019; ES20: enero a

septiembre 2020; ES21: enero a septiembre 2021; M7S1 (ejecucion DR-CAFTA):

marzo 2007 a enero-septiembre 2021; 10S1: 2010 a enero-septiembre 2021;

A0S1: agosto 2020 a septiembre 2021; TOTAL II: TOTAL I + enero-septiembre 2021

\*El signo positivo de la cuota relativa resulta de la división de déficit mercantil de

bienes de RD con USA entre el déficit del comercio de USA con el resto del mundo;

vale anotar que el mercado americano-dominicano es superavitario para USA

Fuente: DC-USA y OMC

	Exp.	Imp.
<b>Total I</b>	<b>0,0046</b>	<b>0,0066</b>
M7D7	0,0036	0,0048
A0D0	0,0048	0,0083
ES19	0,0056	0,0072
ES20	0,0045	0,0072
ES21	0,0056	0,0064
M7S1	0,0047	0,0066
A0S1	0,0053	0,0070
10S1	0,0049	0,0068
<b>Total II</b>	<b>0,0046</b>	<b>0,0066</b>

Comercio de bienes de RD con USA  
con respecto al  
Comercio mundial de bienes  
% comercio mundial de exportaciones e importaciones de bienes

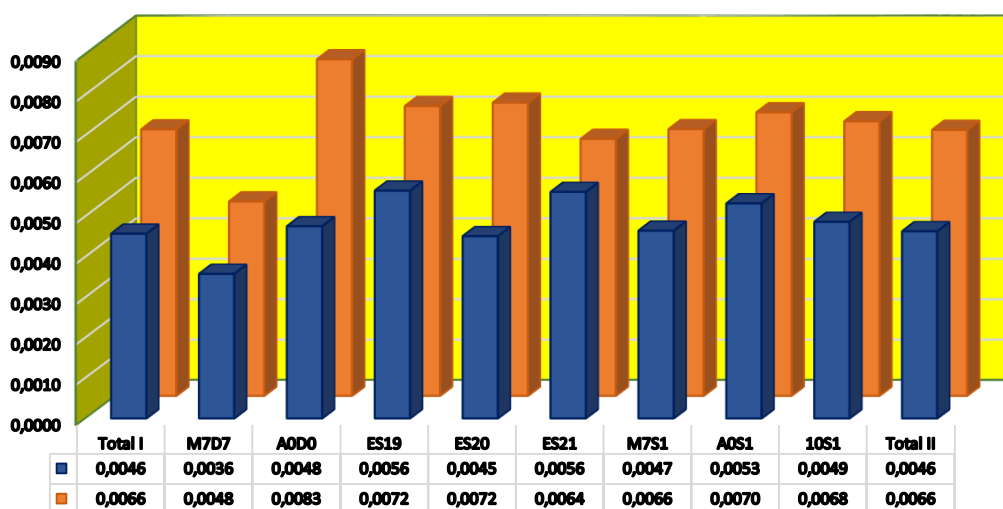

COMERCIO BIENES de HAITI con RESTO del MUNDO

con respecto al

COMERCIO MUNDIAL de BIENES

2007 a ENERO-SEPTIEMBRE 2021

% COM. MUNDIAL BIENES EXP. e IMP.

Periodo	Exportaciones	Importaciones
M7D7	0,0037	0,0119
2008	0,0030	0,0127
2009	0,0044	0,0159
2010	0,0037	0,0195
2011	0,0042	0,0180
2012	0,0042	0,0165
2013	0,0048	0,0176
2014	0,0051	0,0192
2015	0,0062	0,0206
2016	0,0063	0,0196
2017	0,0056	0,0201
2018	0,0055	0,0226
2019	0,0063	0,0218
2020	0,0050	0,0195
<b>TOTAL I</b>	<b>0,0049</b>	<b>0,0184</b>
M7D7	0,0037	0,0119
A0D0	0,0050	0,0195
ES19	0,0064	0,0208
ES20	0,0050	0,0195
ES21	0,0063	0,0182
M7S1	0,0050	0,0185
A0S1	0,0059	0,0186
10S1	0,0052	0,0195
<b>TOTAL II</b>	<b>0,0050</b>	<b>0,0184</b>

Cuadro reelaborado por L. H. Vargas

Notas: TOTAL I: marzo-diciembre 2007 a 2020; M7D7: marzo a diciembre 2007;

A0D0: agosto a diciembre 2020; ES19: enero a septiembre 2019; ES20: enero a

septiembre 2020; ES21: enero a septiembre 2021; M7S1 (ejecucion DR-CAFTA):

marzo 2007 a enero-septiembre 2021; 10S1: 2010 a enero-septiembre 2021;

A0S1: agosto 2020 a septiembre 2021; TOTAL II: TOTAL I + enero-septiembre 2021

\*El signo positivo de la cuota relativa resulta de la división de déficit mercantil de

bienes de RD con USA entre el déficit del comercio de USA con el resto del mundo;

vale anotar que el mercado americano-dominicano es superavitario para USA

Fuente: DC-USA y OMC

Periodo	Exportaciones	Importaciones
<b>Total I</b>	<b>0,0049</b>	<b>0,0184</b>
M7D7	0,0037	0,0119
A0D0	0,0050	0,0195
ES19	0,0064	0,0208
ES20	0,0050	0,0195
ES21	0,0063	0,0182
M7S1	0,0050	0,0185
A0S1	0,0059	0,0186
10S1	0,0052	0,0195
<b>Total II</b>	<b>0,0050</b>	<b>0,0184</b>

Comercio de bienes de Haití con resto del mundo (RM)  
 con respecto al  
 Comercio mundial de bienes  
 2007 a enero-septiembre 2021  
 % comerciom mundial de bienes exportados e importados

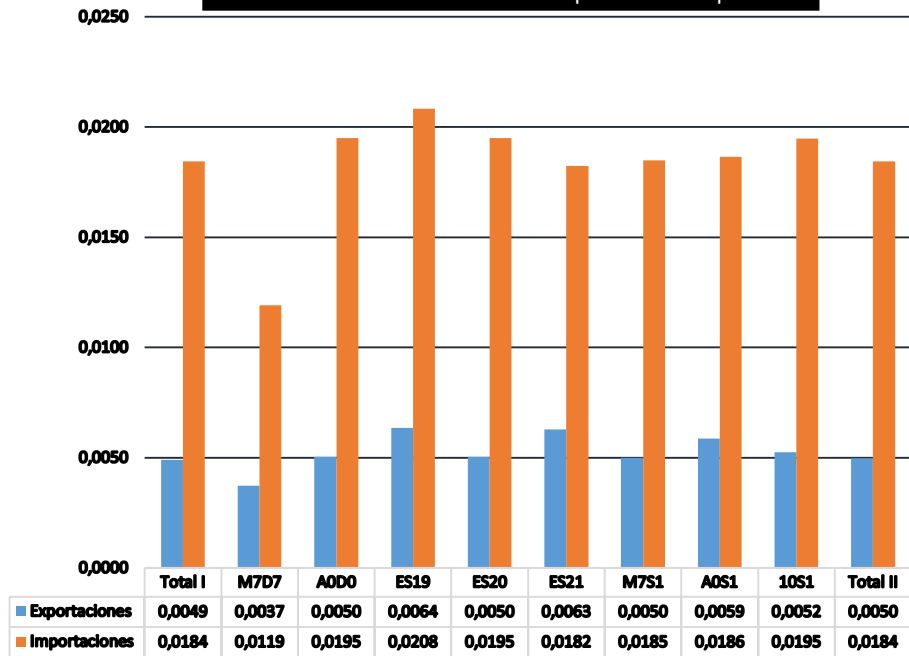

con respecto al  
**COMERCIO MUNDIAL de BIENES**  
**2007 a ENERO-SEPTIEMBRE 2021**  
**% COM. MUNDIAL BIENES EXP. e IMP.**

PERIODO	EXPORTACIONES	IMPORTACIONES
M7D7	0,1339	0,1566
2008	0,1197	0,1530
2009	0,1500	0,1558
2010	0,1571	0,1571
2011	0,1560	0,1636
2012	0,1668	0,1602
2013	0,1588	0,1564
2014	0,1494	0,1637
2015	0,1435	0,1716
2016	0,1455	0,1769
2017	0,1331	0,1701
2018	0,1282	0,1647
2019	0,1357	0,1692
2020	0,1350	0,1530
<b>TOTAL I</b>	<b>0,1439</b>	<b>0,1625</b>
M7D7	0,1372	0,1598
A0D0	0,1471	0,1620
ES19	0,1360	0,1671
ES20	0,1312	0,1463
ES21	0,1523	0,1878
M7S1	0,1426	0,1609
A0S1	0,1506	0,1792
10S1	0,1466	0,1658
<b>TOTAL II</b>	<b>0,1444</b>	<b>0,1640</b>

Cuadro reelaborado por L. H. Vargas

Notas: TOTAL I: marzo-diciembre 2007 a 2020; M7D7: marzo a diciembre 2007;

A0D0: agosto a diciembre 2020; ES19: enero a septiembre 2019; ES20: enero a

septiembre 2020; ES21: enero a septiembre 2021; M7S1 (ejecucion DR-CAFTA):

marzo 2007 a enero-septiembre 2021; 10S1: 2010 a enero-septiembre 2021;

A0S1: agosto 2020 a septiembre 2021; TOTAL II: TOTAL I + enero-septiembre 2021

\*El signo positivo de la cuota relativa resulta de la división de déficit mercantil de

bienes de RD con USA entre el déficit del comercio de USA con el resto del mundo;

vale anotar que el mercado americano-dominicano es superavitario para USA

Fuente: DC-USA y OMC

COMERCIO BIENES de USA con RESTO del MUNDO  
 con respecto al  
 COMERCIO MUNDIAL de BIENES  
 MARZ-DIC 2007 a ENER-SEPT 2021  
 % COM. MUNDIAL BIENES EXP. e IMP.

PERIODO	EXPORTACIONES	IMPORTACIONES
M7D7	8,20	13,69
2008	7,96	12,68
2009	8,41	12,18
2010	8,35	12,40
2011	8,08	11,97
2012	8,35	12,20
2013	8,32	11,96
2014	8,53	12,36
2015	9,08	13,44
2016	9,05	13,49
2017	8,72	13,01
2018	8,52	12,79
2019	8,64	12,93
2020	8,10	13,11
<b>TOTAL I</b>	<b>8,45</b>	<b>12,71</b>
M7D7	8,39	13,99
A0D0	8,60	14,25
ES19	8,61	12,95
ES20	7,84	12,64
ES21	9,75	13,95
M7S1	8,54	12,79
A0S1	9,37	14,05
10S1	8,60	12,77
<b>TOTAL II</b>	<b>8,53</b>	<b>12,79</b>

Cuadro reelaborado por L. H. Vargas

Notas: TOTAL I: marzo-diciembre 2007 a 2020; M7D7: marzo a diciembre 2007;

A0D0: agosto a diciembre 2020; ES19: enero a septiembre 2019; ES20: enero a

septiembre 2020; ES21: enero a septiembre 2021; M7S1 (ejecucion DR-CAFTA):

marzo 2007 a enero-septiembre 2021; 10S1: 2010 a enero-septiembre 2021;

A0S1: agosto 2020 a septiembre 2021; TOTAL II: TOTAL I + enero-septiembre 2021

\*El signo positivo de la cuota relativa resulta de la división de déficit mercantil de

bienes de RD con USA entre el déficit del comercio de USA con el resto del mundo;

vale anotar que el mercado americano-dominicano es superavitario para USA

Fuente: DC-USA y OMC