



**PUCMM**

Pontificia Universidad Católica  
Madre y Maestra

**Centro de Estudios P. Alemán, S.J.**

HT **UEH** DO

**Unidad de Estudios de Haití**

## **Monitor Estadístico Haitiano (MEH)**

**Año1, Nº8, Santo Domingo, D.N., 30 diciembre 2021**

*Comercio exterior de alimentos y animales vivos de la  
la República de Haití con Estados Unidos  
desde 1999 y 2007 hasta enero-noviembre de 2021*

*Por: Luis H. Vargas*

***Santo Domingo,  
República Dominicana***



## **Monitor Estadístico Haitiano (MEH)**

**Año 1, Nº8, Santo Domingo, D.N., 30 diciembre 2021 (5º jueves del mes)**

**Publicación de la**

**Unidad de Estudios de Haití (UEH), del Centro de Estudios P. Alemán, PUCMM, Santo Domingo, R.D.**

**Dirección postal de la UEH:**

Centro de Estudios P. José L. Alemán,  
Campus de Santo Domingo,  
Pontificia Universidad Católica Madre y Maestra,  
Ave. Bolívar,  
Santo Domingo, República Dominicana

**Correo electrónico:** unidadestudioshaitianos@gmail.com

**Comité editorial:** Fernando I. Ferrán (coordinador), Humberto C. Pérez, Luis H. Vargas y Edmundo Gil T.

**Monitor Estadístico Haitiano (MEH)** es una publicación sin fines de lucro, de la UEH, cuyos análisis, juicios, cuadros y gráficos pueden ser reproducidos, a condición de que se mencione debidamente la fuente. Además, se asume que las opiniones vertidas en los trabajos firmados son de estricta responsabilidad de sus autores y no reflejan necesariamente el pensamiento de alguna o todas las organizaciones e instituciones auspiciadoras

## ***INDICE***

***Introducción: Comercio exterior de alimentos y animales vivos de la República de Haití con Estados Unidos desde 2007 hasta enero-noviembre 2021***

***Anexo estadístico: Comercio exterior de alimentos y animales vivos de la República de Haití con Estados Unidos desde 2007 hasta enero-noviembre 2021***



Mercado binacional de Pedernales

***PONTIFICIA UNIVERSIDAD CATOLICA MADRE y MAESTRA***

***-PUCMM-***

***CENTRO de ESTUDIOS ECONOMICOS y SOCIALES PADRE JOSE LUIS ALEMAN***

***UNIDAD de ESTUDIOS de HAITI***

***-UEH-***

***Monitor Estadístico Haitiano -MEH-***

***Año1, N°8, Santo Domingo, D.N., 30 diciembre 2021 (5º jueves del mes)***

***Comercio exterior de alimentos y animales vivos bienes de la  
República de Haití con Estados Unidos  
desde 2007 hasta enero-noviembre (EN) 2021  
(Introducción)***

***Por Luis H. Vargas***

**Comercio exterior de alimentos y animales vivos bienes de la  
República de Haití con Estados Unidos  
desde 2007 hasta enero-noviembre (EN) 2021  
(Introducción)**

**Luis H. Vargas**

**Investigador de la Unidad de Estudios de Haití (UEH)**

**Centro de Estudios Económicos y Sociales Padre José Luis Alemán**

**Pontificia Universidad Católica Madre y Maestra (PUCMM)**



Las transacciones mercantiles de alimentos y animales vivos de la República de Haití con la economía estadounidense, entre 2007 y enero-noviembre del corriente 2021, asentaron el enorme saldo deficitario de US\$4,726 millones, como resultado un valor importado (US\$5,005 millones) muy superior al exportado (US\$279 millones); según datos recientes datos publicados por el Departamento de Comercio de Estados Unidos.

Los montantes de estas variables macroeconómicas representaron de manera sucesiva: - 89,44%, 94,72% y 5,28% del intercambio mercantil valuado por US\$5,284 millones (100,00%).

El desbalance deficitario anotado incluyó US\$996 millones (21,08%), durante los 33 meses repartidos, con tendencia ascendente, entre enero-noviembre de 2019: US\$298 millones (6,31%), enero-noviembre de 2020: US\$339 millones (7,17%) y enero-noviembre de 2021: US\$359 millones (7,60%); es decir, antes y durante la pandemia viral Covid-19, en un escenario de crisis económico-financiera de las actividades productivas, empresariales, ocupacionales y de subsistencia familiar, tanto a nivel nacional como internacional.

Comercio exterior de alimentos y animales vivos de Haití con USA  
2007-2020 a enero-noviembre (EN) 2021  
US\$ millones

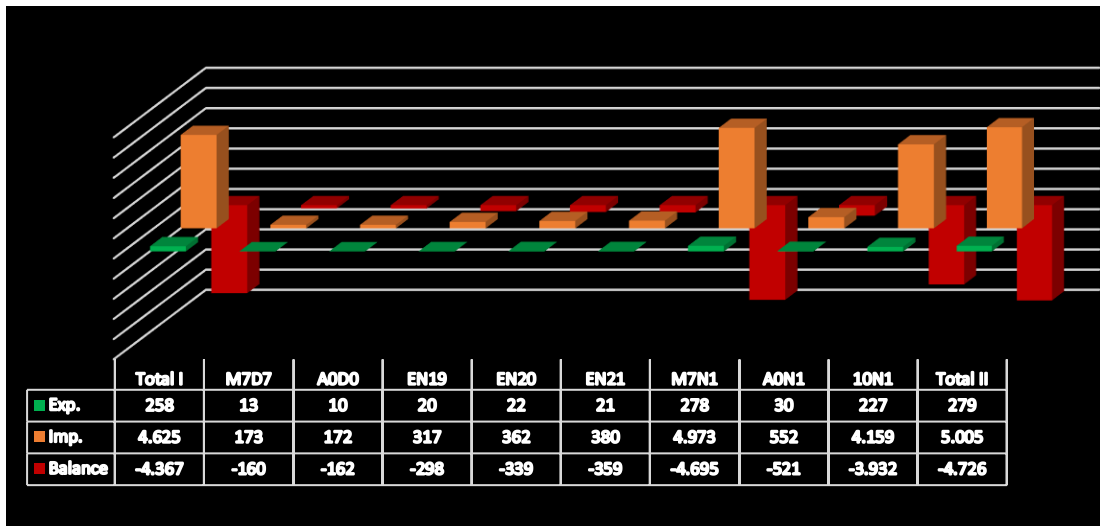

\*Gráfico elaborado por Luis H. Vargas

Notas: Total I: 2007 a 2020; M7D7: marzo a diciembre 2007; A0D0: agosto a

diciembre 2020; EN19: enero a noviembre 2019; EN20: enero a noviembre 2020;

EN21: enero a noviembre 2021; M7O1 (lapso ejecución DR-CAFTA): marzo 2007 a

noviembre 2021; A0N1: agosto 2020 a noviembre 2021; 10N1: 2010 a noviembre

2021; Total II = Total I (2007 a 2020) más enero a noviembre 2021

Fuente: DC-USA

Comercio exterior de alimentos y animales vivos de Haití con USA  
2007-2020 a enero-noviembre (EN) 2021  
% intercambio comercial alimentos y animales vivos (100%)

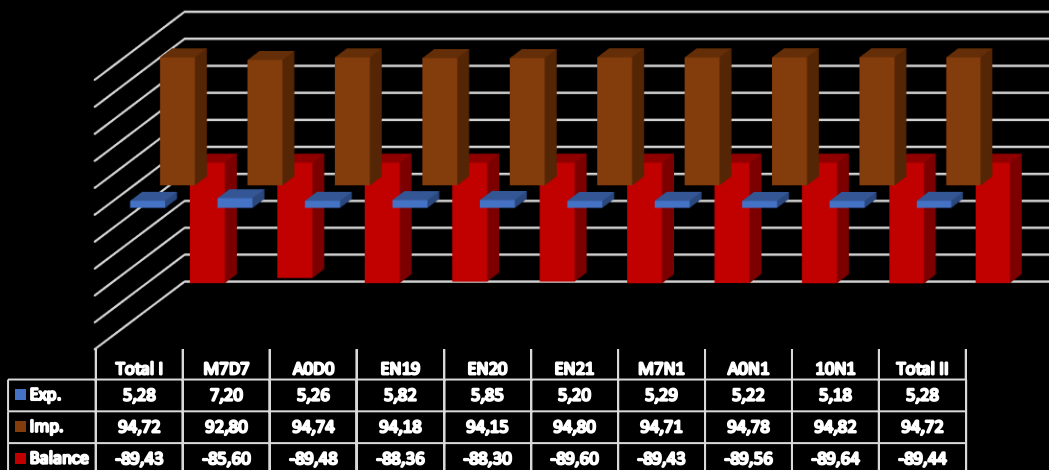

En los últimos 15 años y 11 meses, desde 2007 hasta enero-noviembre de 2021, el mercado haitiano-americano de alimentos y animales vivos representó proporcionalmente significativos coeficientes en la matriz comercial de mercancías de Haití tanto con Estados Unidos como con las restantes naciones del mundo, pero bajísimas ponderaciones en la estructura de los mercados internacionales de Estados Unidos de tales bienes alimentarios y generales con los demás países del mundo, en especial en el marco del DR-CAFTA.

En el primer caso, el comercio bilateral de alimentos y animales vivos de la economía haitiana con la estadounidense pesó una media de 91,09% en el balance deficitario, 29,18% en el valor importado y 2,33% en montante exportado.

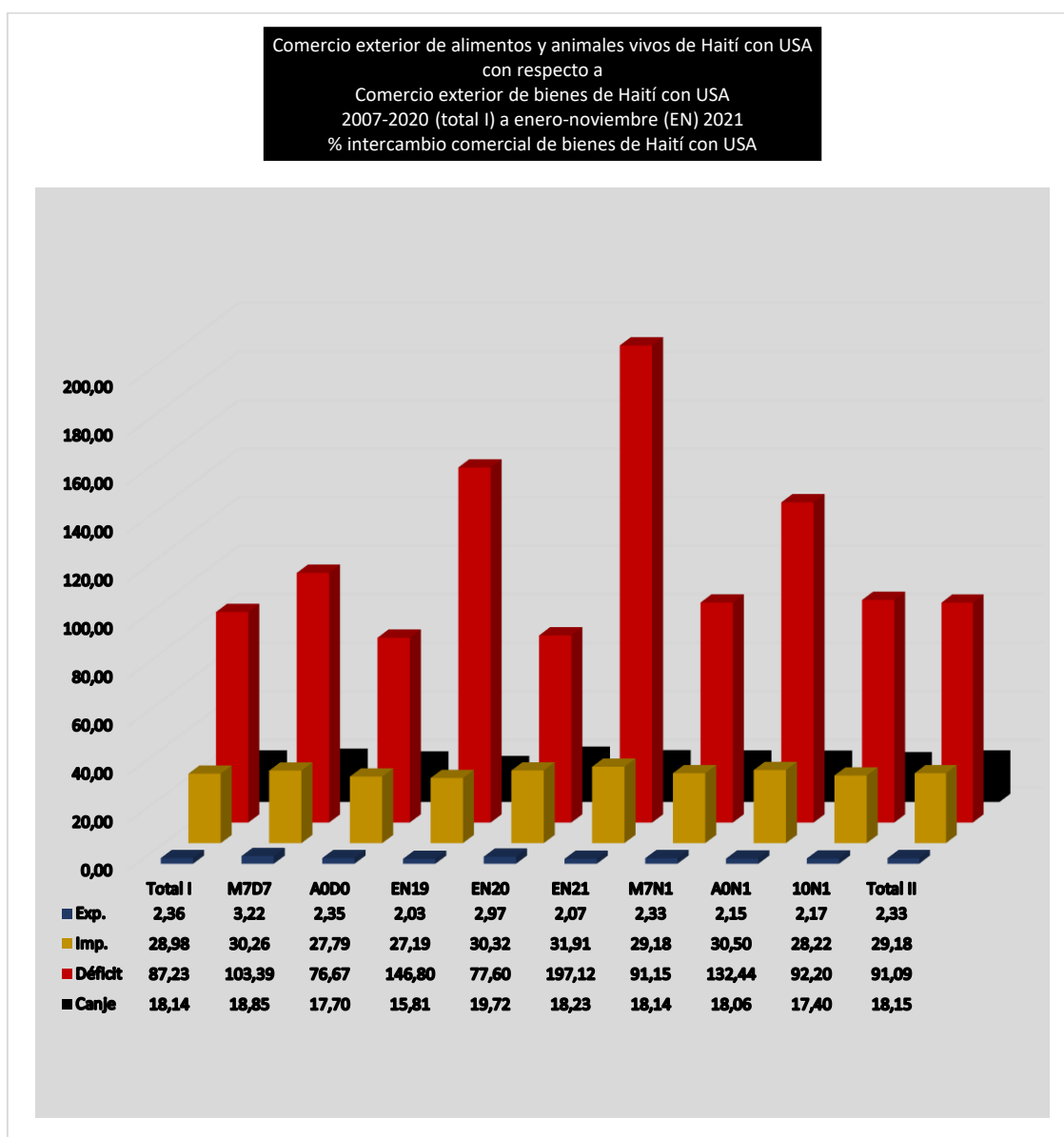

Mientras en el segundo, tal partida alimentario-animal haitiano-americana incidió en la totalidad del intercambio de mercancías de Haití con el resto de la economía global de este modo: 13,30% en la balanza deficitaria, 10,32% en la cuenta importadora y 2,10% en la comercialización exportable.



Comercio exterior de alimentos y animales vivos de Haití con USA  
 con respecto al  
 Comercio exterior de bienes de Haití con resto del mundo (RM)  
 2007-2020 (total 1) a enero-noviembre (EN) 2021  
 % comercio exterior de bienes de Haití con resto del mundo (RM)

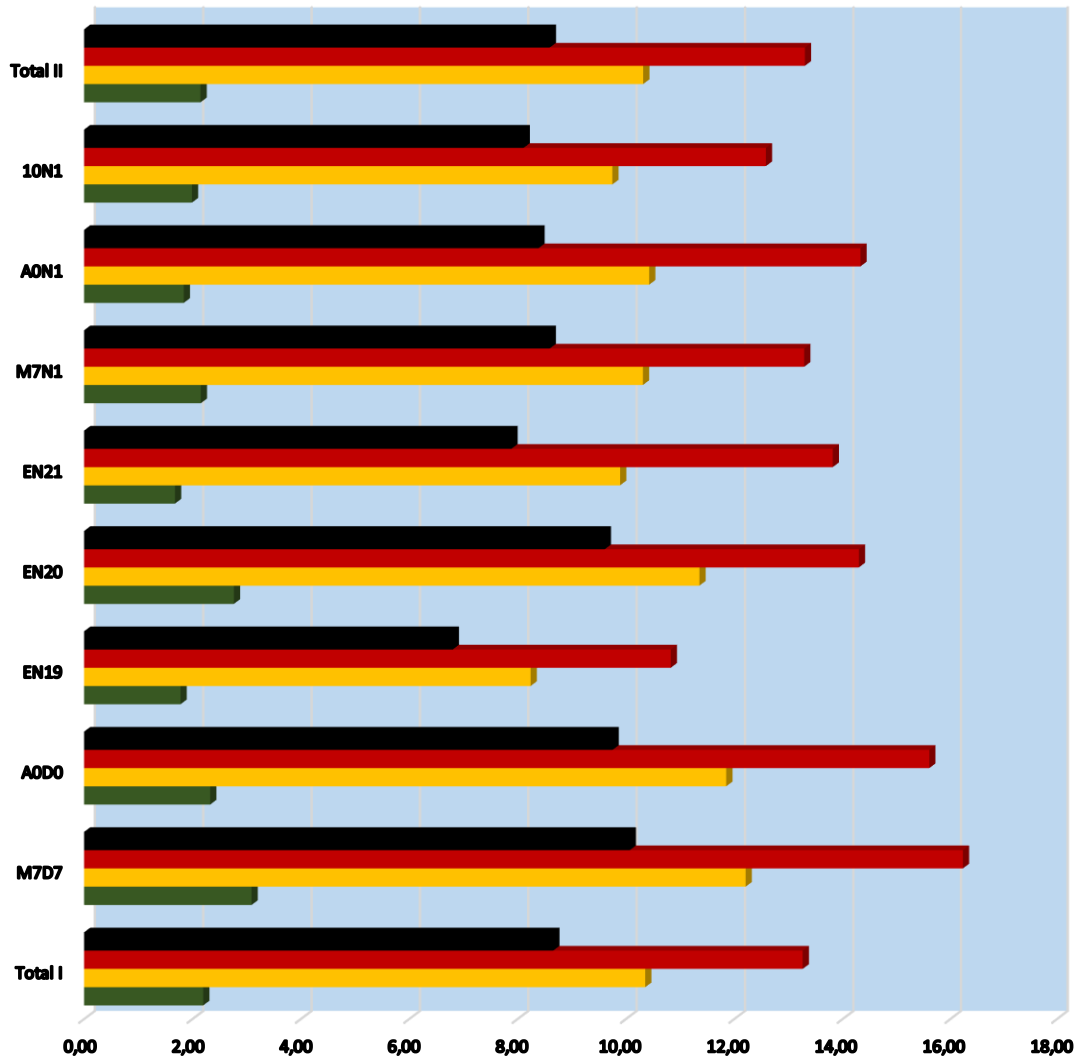

	Total I	M7D7	A0D0	EN19	EN20	EN21	M7N1	A0N1	10N1	Total II
■ Canje	8,66	10,07	9,75	6,81	9,61	7,89	8,59	8,39	8,11	8,60
■ Déficit	13,26	16,24	15,61	10,83	14,30	13,82	13,29	14,33	12,58	13,30
■ Imp.	10,36	12,21	11,85	8,24	11,36	9,89	10,32	10,43	9,75	10,32
■ Exp.	2,20	3,09	2,33	1,78	2,77	1,68	2,15	1,84	1,99	2,15

Y, en el tercero, al supuesto peso relativo del comercio de alimentos y animales vivos de la nación de Haití con la economía americana en la estructura mercantil de DR-CAFTA y Haití con Estados Unidos le correspondió en términos relativos medio 5,67% del déficit mercantil, 1,10% del monto importado, 0,06% del valor exportado y 0,63% de todas las transacciones comerciales.

Comercio exterior de alimentos y animales vivos de Haití con USA  
 con respecto a  
 Comercio exterior de bienes de DR-CAFTA + Haití con USA  
 2007-2020 (Total I) a enero-noviembre (EN) 2021  
 % comercio exterior de bienes de DR-CAFTA + Haití con USA

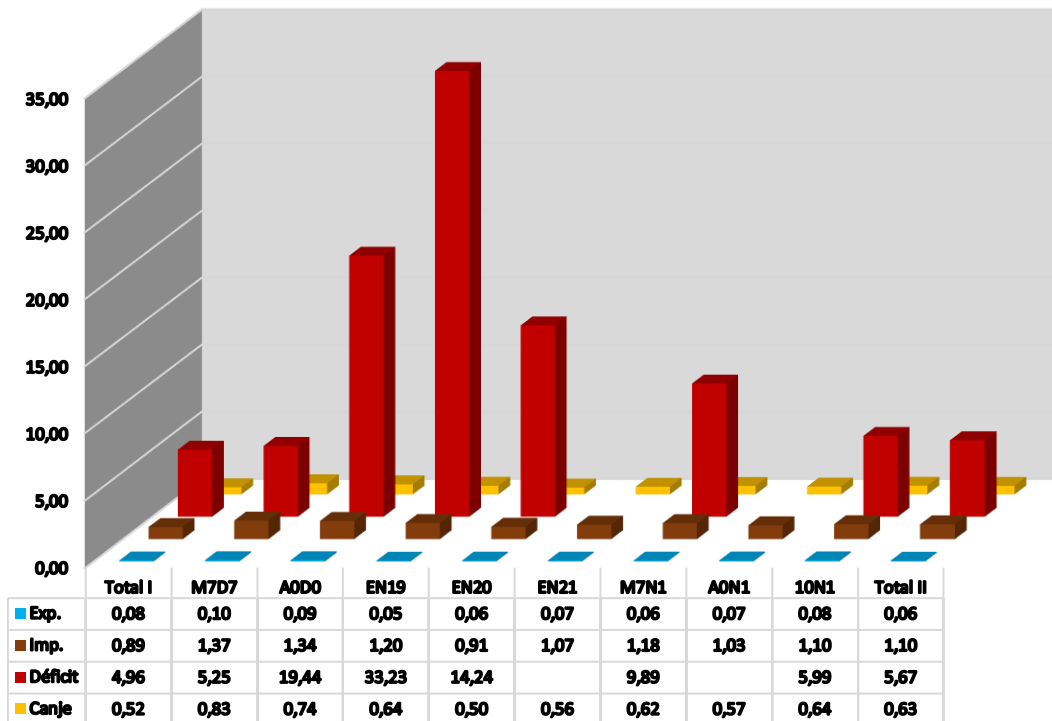

En definitiva, el comercio de alimentos y animales vivos de la República de Haití con la nación americana revela importantes cuotas deficitarias proporcionales en los mercados exteriores de bienes haitianos con las economías de Estados Unidos y el mundo; aunque mínimas en relación a las operaciones de mercaderías totales de esa gran potencia con las demás países y en el marco del tratado de comercio e inversión llamado DR-CAFTA, sumando Haití con la intención de formular una propuesta preliminar de contribución a la búsqueda de solución satisfactoria de la gravísima crisis estructural y coyuntural sufrida por este país caribeño.

La recuperación y posterior expansión de las ramas de la producción de la agricultura y ganadería constituyen metas y tareas ineludibles de mejora de las condiciones calidad de vida de las capas campesinas y asalariadas de las zonas rurales, así como la sustitución de innumerables rubros agrícolas e importados por similares domésticos en provecho de la elevación de las tasas de ocupación, renta y consumación tanto de las clases laborantes en campos como las de las ciudades.



Nº8

**PONTIFICIA UNIVERSIDAD CATOLICA MADRE y MAESTRA  
(PUCMM)**

**ENTRO de ESTUDIOS ECONOMICOS y SOCIALES PADRE ALEMA**

**UNIDAD de ESTUDIOS de HAITI  
(UEH)**

**Monitor Estadístico Haitiano (ME  
Año1, Nº8, Santo Domingo, D.N., 30 diciembre 2021**

**Comercio exterior de alimentos y animales vivos de la  
República de Haití con Estados Unidos  
desde 1999 y 2007 hasta enero-noviembre 2021**

**Por Luis H. Vargas**

**Santo Domingo, D.N.  
30 de diciembre 2021**

**COMERCIO EXTERIOR de ALIMENTOS y ANIMALES VIVOS de la  
REPUBLICA de HAITI con ESTADOS UNIDOS  
desde 1999 Y 2007 hasta enero-noviembre 2021**

*\*Cuadros reelaborados por Luis H. Vargas*

*Notas: Total I: 1999 a 2020; M7D7: marzo a diciembre 2007; A0D0: agosto a diciembre 2020; EN19: enero a noviembre 2019; EN20: enero a noviembre 2020; EN21: enero a noviembre 2021; M7O1 (lapso ejecucion DR-CAFTA): marzo 2007 a noviembre 2021; A0N1: agosto 2020 a noviembre 2021; 10N1: 2010 a noviembre 2021; Total II = Total I (1999 a 2020) más enero a noviembre 2021*

*Fuente: DC-USA, BRH y OMC*

COMERCIO de ALIMENTOS y ANIMALES VIVOS de HAITI con USA

1999 a ENERO-NOVIEMBRE 2021

US\$ MILLONES

PERIODO	EXPORTACIONES	IMPORTACIONES	BALANCE	INTERCAMBIO
1999	12	173	-162	185
2000	12	149	-137	162
2001	8	149	-142	157
2002	12	143	-131	155
2003	11	173	-162	183
2004	10	192	-182	202
2005	11	200	-189	211
2006	14	197	-182	211
2007	15	206	-191	220
2008	19	362	-343	381
2009	18	279	-261	297
2010	14	305	-291	318
2011	19	285	-267	304
2012	21	330	-309	351
2013	19	366	-347	385
2014	22	333	-312	355
2015	21	329	-308	350
2016	14	326	-313	340
2017	19	397	-377	416
2018	15	345	-330	360
2019	20	352	-331	372
2020	23	412	-389	435
<b>TOTAL I</b>	<b>348</b>	<b>6.001</b>	<b>-5.654</b>	<b>6.349</b>
M7D7	13	173	-160	187
A0D0	10	172	-162	181
EN19	20	317	-298	337
EN20	22	362	-339	384
EN21	21	380	-359	401
M7N1	278	4.973	-4.695	5.250
A0N1	30	552	-521	582
10N1	227	4.159	-3.932	4.386
<b>TOTAL II</b>	<b>368</b>	<b>6.381</b>	<b>-6.013</b>	<b>6.750</b>

\*Cuadro reelaborado por Luis H. Vargas

Notas: Total I: 1999 a 2020; M7D7: marzo a diciembre 2007; A0D0: agosto a diciembre 2020; EN19: enero a noviembre 2019; EN20: enero a noviembre 2020; EN21: enero a noviembre 2021; M7O1 (lapso ejecucion DR-CAFTA): marzo 2007 a noviembre 2021; A0N1: agosto 2020 a noviembre 2021; 10N1: 2010 a noviembre 2021; Total II = Total I (1999 a 2020) más enero a noviembre 2021

Fuente: DC-USA

COMERCIO de ALIMENTOS y ANIMALES VIVOS de HAITI con USA

1999 a ENERO-NOVIEMBRE 2021

% INTERCAMBIO COMERCIAL

PERIODO	EXPORTACIONES	IMPORTACIONES	BALANCE	INTERCAMBIO
1999	6,33	93,67	-87,33	100,00
2000	7,72	92,28	-84,57	100,00
2001	4,96	95,04	-90,09	100,00
2002	7,82	92,18	-84,36	100,00
2003	5,76	94,24	-88,49	100,00
2004	4,83	95,17	-90,33	100,00
2005	5,16	94,84	-89,68	100,00
2006	6,75	93,25	-86,50	100,00
2007	6,68	93,32	-86,64	100,00
2008	4,95	95,05	-90,10	100,00
2009	6,13	93,87	-87,74	100,00
2010	4,25	95,75	-91,50	100,00
2011	6,18	93,82	-87,65	100,00
2012	5,90	94,10	-88,21	100,00
2013	4,98	95,02	-90,04	100,00
2014	6,08	93,92	-87,83	100,00
2015	6,00	94,00	-88,00	100,00
2016	4,00	96,00	-91,99	100,00
2017	4,67	95,33	-90,67	100,00
2018	4,23	95,77	-91,54	100,00
2019	5,49	94,51	-89,01	100,00
2020	5,26	94,74	-89,48	100,00
<b>TOTAL I</b>	<b>5,47</b>	<b>94,53</b>	<b>-89,05</b>	<b>100,00</b>
M7D7	7,20	92,80	-85,60	100,00
A0D0	5,26	94,74	-89,48	100,00
EN19	5,82	94,18	-88,36	100,00
EN20	5,85	94,15	-88,30	100,00
EN21	5,20	94,80	-89,60	100,00
M7N1	5,29	94,71	-89,43	100,00
A0N1	5,22	94,78	-89,56	100,00
10N1	5,18	94,82	-89,64	100,00
<b>TOTAL II</b>	<b>5,46</b>	<b>94,54</b>	<b>-89,08</b>	<b>100,00</b>

\*Cuadro reelaborado por Luis H. Vargas

Notas: Total I: 1999 a 2020; M7D7: marzo a diciembre 2007; A0D0: agosto a diciembre 2020; EN19: enero a noviembre 2019; EN20: enero a noviembre 2020; EN21: enero a noviembre 2021; M7O1 (lapso ejecucion DR-CAFTA): marzo 2007 a noviembre 2021; A0N1: agosto 2020 a noviembre 2021; 10N1: 2010 a noviembre 2021; Total II = Total I (1999 a 2020) más enero a noviembre 2021

Fuente: DC-USA

COMERCIO de BIENES de HAITI con USA

1999 a ENERO-NOVIEMBRE 2021

US\$ MILLONES

PERIODO	EXPORTACIONES	IMPORTACIONES	BALANCE	INTERCAMBIO
1999	301	614	-313	915
2000	297	577	-280	874
2001	263	550	-287	814
2002	255	573	-318	828
2003	332	639	-307	972
2004	371	673	-302	1.044
2005	447	710	-262	1.157
2006	496	817	-321	1.314
2007	488	680	-192	1.168
2008	450	944	-494	1.394
2009	552	790	-238	1.343
2010	551	1.209	-658	1.760
2011	742	1.059	-317	1.801
2012	775	1.050	-276	1.825
2013	847	1.227	-380	2.074
2014	908	1.274	-365	2.182
2015	950	1.141	-191	2.091
2016	899	1.091	-192	1.990
2017	919	1.423	-504	2.342
2018	990	1.414	-424	2.404
2019	1.046	1.262	-216	2.308
2020	837	1.398	-561	2.235
<b>TOTAL I</b>	<b>13.717</b>	<b>21.115</b>	<b>-7.397</b>	<b>34.832</b>
M7D7	418	573	-155	991
A0D0	406	617	-211	1.023
EN19	964	1.166	-203	2.130
EN20	756	1.193	-437	1.948
EN21	1.009	1.191	-182	2.199
M7N1	11.894	17.045	-5.151	28.938
A0N1	1.415	1.808	-394	3.223
10N1	10.473	14.737	-4.264	25.211
<b>TOTAL II</b>	<b>14.726</b>	<b>22.305</b>	<b>-7.580</b>	<b>37.031</b>

\*Cuadro reelaborado por Luis H. Vargas

Notas: Total I: 1999 a 2020; M7D7: marzo a diciembre 2007; A0D0: agosto a diciembre 2020; EN19: enero a noviembre 2019; EN20: enero a noviembre 2020; EN21: enero a noviembre 2021; M7O1 (lapso ejecucion DR-CAFTA): marzo 2007 a noviembre 2021; A0N1: agosto 2020 a noviembre 2021; 10N1: 2010 a noviembre 2021; Total II = Total I (1999 a 2020) más enero a noviembre 2021

Fuente: DC-USA



COMERCIO de BIENES de HAITI con USA

1999 a ENERO-NOVIEMBRE 2021

% INTERCAMBIO COMERCIAL

PERIODO	EXPORTACIONES	IMPORTACIONES	BALANCE	INTERCAMBIO
1999	32,90	67,10	-34,20	100,00
2000	33,99	66,01	-32,03	100,00
2001	32,35	67,65	-35,30	100,00
2002	30,81	69,19	-38,39	100,00
2003	34,20	65,80	-31,60	100,00
2004	35,52	64,48	-28,96	100,00
2005	38,66	61,34	-22,68	100,00
2006	37,77	62,23	-24,46	100,00
2007	41,76	58,24	-16,47	100,00
2008	32,29	67,71	-35,43	100,00
2009	41,12	58,88	-17,75	100,00
2010	31,31	68,69	-37,38	100,00
2011	41,21	58,79	-17,58	100,00
2012	42,45	57,55	-15,10	100,00
2013	40,84	59,16	-18,32	100,00
2014	41,63	58,37	-16,74	100,00
2015	45,44	54,56	-9,11	100,00
2016	45,17	54,83	-9,65	100,00
2017	39,24	60,76	-21,51	100,00
2018	41,19	58,81	-17,62	100,00
2019	45,32	54,68	-9,37	100,00
2020	37,46	62,54	-25,07	100,00
<b>TOTAL I</b>	<b>39,38</b>	<b>60,62</b>	<b>-21,24</b>	<b>100,00</b>
M7D7	42,20	57,80	-15,61	100,00
A0D0	39,67	60,33	-20,65	100,00
EN19	45,24	54,76	-9,52	100,00
EN20	38,78	61,22	-22,43	100,00
EN21	45,86	54,14	-8,28	100,00
M7N1	41,10	58,90	-17,80	100,00
A0N1	43,89	56,11	-12,21	100,00
10N1	41,54	58,46	-16,91	100,00
<b>TOTAL II</b>	<b>39,77</b>	<b>60,23</b>	<b>-20,47</b>	<b>100,00</b>

\*Cuadro reelaborado por Luis H. Vargas

Notas: Total I: 1999 a 2020; M7D7: marzo a diciembre 2007; A0D0: agosto a diciembre 2020; EN19: enero a noviembre 2019; EN20: enero a noviembre 2020; EN21: enero a noviembre 2021; M7O1 (lapso ejecucion DR-CAFTA): marzo 2007 a noviembre 2021; A0N1: agosto 2020 a noviembre 2021; 10N1: 2010 a noviembre 2021; Total II = Total I (1999 a 2020) más enero a noviembre 2021

Fuente: DC-USA

COMERCIO de BIENES de HAITI con RESTO del MUNDO (RM)

1999 a ENERO-NOVIEMBRE 2021

US\$ MILLONES

PERIODO	EXPORTACIONES	IMPORTACIONES	BALANCE	INTERCAMBIO
1999	332	1.156	-824	1.488
2000	328	1.087	-759	1.415
2001	305	1.055	-750	1.360
2002	274	980	-706	1.254
2003	333	1.116	-783	1.449
2004	378	1.210	-832	1.588
2005	455	1.309	-854	1.764
2006	495	1.548	-1.053	2.043
2007	522	1.704	-1.182	2.226
2008	490	2.108	-1.618	2.598
2009	551	2.032	-1.481	2.583
2010	563	3.010	-2.447	3.573
2011	768	3.314	-2.546	4.083
2012	775	3.079	-2.305	3.854
2013	915	3.341	-2.426	4.256
2014	961	3.666	-2.705	4.627
2015	1.024	3.440	-2.416	4.465
2016	1.007	3.183	-2.176	4.191
2017	988	3.618	-2.630	4.605
2018	1.078	4.484	-3.406	5.563
2019	1.200	4.198	-2.998	5.398
2020	886	3.473	-2.587	4.359
<b>TOTAL I</b>	<b>14.629</b>	<b>54.112</b>	<b>-39.483</b>	<b>68.742</b>
M7D7	435	1.420	-985	1.855
A0D0	369	1.447	-1.078	1.816
EN19	1.100	3.848	-2.748	4.948
EN20	812	3.184	-2.371	3.996
EN21	1.242	3.841	-2.599	5.082
M7N1	12.884	48.208	-35.324	61.092
A0N1	1.611	5.288	-3.677	6.898
10N1	11.408	42.648	-31.240	54.056
<b>TOTAL II</b>	<b>15.871</b>	<b>57.953</b>	<b>-42.082</b>	<b>73.824</b>

\*Cuadro reelaborado por Luis H. Vargas

Notas: Total I: 1999 a 2020; M7D7: marzo a diciembre 2007; A0D0: agosto a diciembre 2020; EN19: enero a noviembre 2019; EN20: enero a noviembre 2020; EN21: enero a noviembre 2021; M7O1 (lapso ejecucion DR-CAFTA): marzo 2007 a noviembre 2021; A0N1: agosto 2020 a noviembre 2021; 10N1: 2010 a noviembre 2021; Total II = Total I (1999 a 2020) más enero a noviembre 2021

Fuente: BRH

COMERCIO de BIENES de HAITI con RESTO del MUNDO (RM)

1999 a ENERO-NOVIEMBRE 2021

% INTERCAMBIO COMERCIAL

PERIODO	EXPORTACIONES	IMPORTACIONES	BALANCE	INTERCAMBIO
1999	22,31	77,69	-55,38	100,00
2000	23,18	76,82	-53,64	100,00
2001	22,43	77,57	-55,15	100,00
2002	21,85	78,15	-56,30	100,00
2003	22,98	77,02	-54,04	100,00
2004	23,80	76,20	-52,39	100,00
2005	25,79	74,21	-48,41	100,00
2006	24,23	75,77	-51,54	100,00
2007	23,45	76,55	-53,10	100,00
2008	18,86	81,14	-62,28	100,00
2009	21,33	78,67	-57,34	100,00
2010	15,77	84,23	-68,47	100,00
2011	18,81	81,19	-62,37	100,00
2012	20,10	79,90	-59,80	100,00
2013	21,50	78,50	-57,00	100,00
2014	20,77	79,23	-58,46	100,00
2015	22,94	77,06	-54,12	100,00
2016	24,04	75,96	-51,92	100,00
2017	21,45	78,55	-57,10	100,00
2018	19,39	80,61	-61,23	100,00
2019	22,23	77,77	-55,53	100,00
2020	20,33	79,67	-59,35	100,00
<b>TOTAL I</b>	<b>21,28</b>	<b>78,72</b>	<b>-57,44</b>	<b>100,00</b>
M7D7	23,45	76,55	-53,10	100,00
A0D0	20,32	79,68	-59,36	100,00
EN19	22,23	77,77	-55,53	100,00
EN20	20,33	79,67	-59,35	100,00
EN21	24,43	75,57	-51,14	100,00
M7N1	21,09	78,91	-57,82	100,00
A0N1	23,35	76,65	-53,30	100,00
10N1	21,10	78,90	-57,79	100,00
<b>TOTAL II</b>	<b>21,50</b>	<b>78,50</b>	<b>-57,00</b>	<b>100,00</b>

\*Cuadro reelaborado por Luis H. Vargas

Notas: Total I: 1999 a 2020; M7D7: marzo a diciembre 2007; A0D0: agosto a diciembre 2020; EN19: enero a noviembre 2019; EN20: enero a noviembre 2020; EN21: enero a noviembre 2021; M7O1 (lapso ejecución DR-CAFTA): marzo 2007 a noviembre 2021; A0N1: agosto 2020 a noviembre 2021; 10N1: 2010 a noviembre 2021; Total II = Total I (1999 a 2020) más enero a noviembre 2021

Fuente: BRH

COMERCIO de BIENES de USA con RESTO del MUNDO (RM)

1999 a ENERO-NOVIEMBRE 2021

US\$ MILLONES

PERIODO	EXPORTACIONES	IMPORTACIONES	BALANCE	INTERCAMBIO
1999	695.798	1.024.618	-328.820	1.720.416
2000	781.918	1.218.021	-436.103	1.999.939
2001	729.100	1.140.999	-411.899	1.870.099
2002	693.104	1.161.366	-468.262	1.854.470
2003	724.771	1.257.121	-532.350	1.981.892
2004	814.875	1.469.703	-654.829	2.284.578
2005	901.082	1.673.456	-772.374	2.574.538
2006	1.025.969	1.853.939	-827.970	2.879.908
2007	1.148.197	1.956.962	-808.765	3.105.159
2008	1.287.441	2.103.641	-816.200	3.391.082
2009	1.056.042	1.559.625	-503.583	2.615.667
2010	1.278.493	1.913.858	-635.365	3.192.351
2011	1.482.507	2.207.954	-725.447	3.690.461
2012	1.545.821	2.276.267	-730.446	3.822.088
2013	1.578.517	2.267.987	-689.470	3.846.504
2014	1.621.874	2.356.356	-734.482	3.978.230
2015	1.503.328	2.248.811	-745.483	3.752.140
2016	1.451.460	2.186.766	-735.306	3.638.226
2017	1.547.195	2.339.591	-792.396	3.886.787
2018	1.665.787	2.536.145	-870.358	4.201.932
2019	1.642.820	2.493.738	-850.917	4.136.558
2020	1.424.935	2.335.991	-911.056	3.760.926
<b>TOTAL I</b>	<b>26.601.033</b>	<b>41.582.916</b>	<b>-14.981.882</b>	<b>68.183.949</b>
M7D7	979.274	1.666.335	-687.061	2.645.609
A0D0	630.105	1.057.360	-427.255	1.687.465
EN19	1.506.784	2.289.342	-782.558	3.796.127
EN20	1.293.767	2.120.966	-827.199	3.414.733
EN21	1.594.694	2.579.465	-984.771	4.174.158
M7N1	21.660.188	33.072.530	-11.412.343	54.732.718
A0N1	2.224.799	3.636.824	-1.412.026	5.861.623
10N1	18.337.431	27.742.929	-9.405.498	46.080.360
<b>TOTAL II</b>	<b>28.195.727</b>	<b>44.162.380</b>	<b>-15.966.653</b>	<b>72.358.107</b>

\*Cuadro reelaborado por Luis H. Vargas

Notas: Total I: 1999 a 2020; M7D7: marzo a diciembre 2007; A0D0: agosto a diciembre 2020; EN19: enero a noviembre 2019; EN20: enero a noviembre 2020; EN21: enero a noviembre 2021; M7O1 (lapso ejecucion DR-CAFTA): marzo 2007 a noviembre 2021; A0N1: agosto 2020 a noviembre 2021; 10N1: 2010 a noviembre 2021; Total II = Total I (1999 a 2020) más enero a noviembre 2021

Fuente: DC-USA

COMERCIO de BIENES de USA con RESTO del MUNDO (RM)

1999 a ENERO-NOVIEMBRE 2021

% INTERCAMBIO COMERCIAL

PERIODO	EXPORTACIONES	IMPORTACIONES	BALANCE	INTERCAMBIO
1999	40,44	59,56	-19,11	100,00
2000	39,10	60,90	-21,81	100,00
2001	38,99	61,01	-22,03	100,00
2002	37,37	62,63	-25,25	100,00
2003	36,57	63,43	-26,86	100,00
2004	35,67	64,33	-28,66	100,00
2005	35,00	65,00	-30,00	100,00
2006	35,63	64,37	-28,75	100,00
2007	36,98	63,02	-26,05	100,00
2008	37,97	62,03	-24,07	100,00
2009	40,37	59,63	-19,25	100,00
2010	40,05	59,95	-19,90	100,00
2011	40,17	59,83	-19,66	100,00
2012	40,44	59,56	-19,11	100,00
2013	41,04	58,96	-17,92	100,00
2014	40,77	59,23	-18,46	100,00
2015	40,07	59,93	-19,87	100,00
2016	39,89	60,11	-20,21	100,00
2017	39,81	60,19	-20,39	100,00
2018	39,64	60,36	-20,71	100,00
2019	39,71	60,29	-20,57	100,00
2020	37,89	62,11	-24,22	100,00
<b>TOTAL I</b>	<b>39,01</b>	<b>60,99</b>	<b>-21,97</b>	<b>100,00</b>
M7D7	37,02	62,98	-25,97	100,00
A0D0	37,34	62,66	-25,32	100,00
EN19	39,69	60,31	-20,61	100,00
EN20	37,89	62,11	-24,22	100,00
EN21	38,20	61,80	-23,59	100,00
M7N1	39,57	60,43	-20,85	100,00
A0N1	37,96	62,04	-24,09	100,00
10N1	39,79	60,21	-20,41	100,00
<b>TOTAL II</b>	<b>38,97</b>	<b>61,03</b>	<b>-22,07</b>	<b>100,00</b>

\*Cuadro reelaborado por Luis H. Vargas

Notas: Total I: 1999 a 2020; M7D7: marzo a diciembre 2007; A0D0: agosto a diciembre 2020; EN19: enero a noviembre 2019; EN20: enero a noviembre 2020; EN21: enero a noviembre 2021; M7O1 (lapso ejecución DR-CAFTA): marzo 2007 a noviembre 2021; A0N1: agosto 2020 a noviembre 2021; 10N1: 2010 a noviembre 2021; Total II = Total I (1999 a 2020) más enero a noviembre 2021

Fuente: DC-USA

COMERCIO MUNDIAL de BIENES  
1999 a ENERO-NOVIEMBRE 2021

US\$ MILLONES

PERIODO	EXPORTACIONES	IMPORTACIONES	DIFERENCIA
1999	5.712.200	5.921.200	-209.000
2000	6.456.300	6.724.000	-267.700
2001	6.191.300	6.482.200	-290.900
2002	6.492.400	6.741.200	-248.800
2003	7.585.600	7.861.000	-275.400
2004	9.217.000	9.567.100	-350.100
2005	10.488.600	10.853.100	-364.500
2006	12.112.400	12.435.300	-322.900
2007	14.001.400	14.296.600	-295.200
2008	16.165.200	16.595.300	-430.100
2009	12.560.500	12.801.800	-241.300
2010	15.303.993	15.438.092	-134.099
2011	18.343.601	18.438.364	-94.763
2012	18.514.486	18.657.296	-142.810
2013	18.969.946	18.966.119	3.827
2014	19.011.072	19.060.809	-49.737
2015	16.558.147	16.733.507	-175.360
2016	16.045.249	16.211.194	-165.945
2017	17.742.931	17.985.896	-242.965
2018	19.550.439	19.836.342	-285.903
2019	19.014.680	19.284.167	-269.487
2020	17.582.919	17.812.107	-229.188
<b>TOTAL I</b>	<b>303.620.363</b>	<b>308.702.693</b>	<b>-5.082.330</b>
M7D7	11.667.833	11.913.833	-246.000
A0D0	7.326.216	7.421.711	-95.495
EN19	17.430.123	17.677.153	-247.030
EN20	16.117.676	16.327.765	-210.089
EN21	19.663.565	19.919.873	-256.309
M7N1	256.694.561	259.654.699	-2.960.139
A0N1	26.989.781	27.341.584	-351.804
10N1	216.301.028	218.343.766	-2.042.739
<b>TOTAL II</b>	<b>323.283.928</b>	<b>328.622.566</b>	<b>-5.338.639</b>

\*Cuadro reelaborado por Luis H. Vargas

Notas: Total I: 1999 a 2020; M7D7: marzo a diciembre 2007; A0D0: agosto a diciembre 2020; EN19: enero a noviembre 2019; EN20: enero a noviembre 2020; EN21: enero a noviembre 2021; M7O1 (lapso ejecución DR-CAFTA): marzo 2007 a noviembre 2021; A0N1: agosto 2020 a noviembre 2021; 10N1: 2010 a noviembre 2021; Total II = Total I (1999 a 2020) más enero a noviembre 2021

Fuente: OMC

COMERCIO MUNDIAL de BIENES  
1999 a ENERO-NOVIEMBRE 2021

%

PERIODO	EXPORTACIONES	IMPORTACIONES	DIFERENCIA
1999	96,47	100,00	-3,53
2000	96,02	100,00	-3,98
2001	95,51	100,00	-4,49
2002	96,31	100,00	-3,69
2003	96,50	100,00	-3,50
2004	96,34	100,00	-3,66
2005	96,64	100,00	-3,36
2006	97,40	100,00	-2,60
2007	97,94	100,00	-2,06
2008	97,41	100,00	-2,59
2009	98,12	100,00	-1,88
2010	99,13	100,00	-0,87
2011	99,49	100,00	-0,51
2012	99,23	100,00	-0,77
2013	100,02	100,00	0,02
2014	99,74	100,00	-0,26
2015	98,95	100,00	-1,05
2016	98,98	100,00	-1,02
2017	98,65	100,00	-1,35
2018	98,56	100,00	-1,44
2019	98,60	100,00	-1,40
2020	98,71	100,00	-1,29
<b>TOTAL I</b>	<b>98,35</b>	<b>100,00</b>	<b>-1,65</b>
M7D7	97,94	100,00	-2,06
A0D0	98,71	100,00	-1,29
EN19	98,60	100,00	-1,40
EN20	98,71	100,00	-1,29
EN21	98,71	100,00	-1,29
M7N1	98,86	100,00	-1,14
A0N1	98,71	100,00	-1,29
10N1	99,06	100,00	-0,94
<b>TOTAL II</b>	<b>98,38</b>	<b>100,00</b>	<b>-1,62</b>

\*Cuadro reelaborado por Luis H. Vargas

Notas: Total I: 1999 a 2020; M7D7: marzo a diciembre 2007; A0D0: agosto a diciembre 2020; EN19: enero a noviembre 2019; EN20: enero a noviembre 2020; EN21: enero a noviembre 2021; M7O1 (lapso ejecución DR-CAFTA): marzo 2007 a noviembre 2021; A0N1: agosto 2020 a noviembre 2021; 10N1: 2010 a noviembre 2021; Total II = Total I (1999 a 2020) más enero a noviembre 2021

Fuente: OMC

**COMERCIO EXTERIOR de ALIMENTOS y ANIMALES VIVOS de HAITI con USA**

**2007 a ENERO-NOVIEMBRE 2021**

**\*Cuadros reelaborados por Luis H. Vargas**

**Notas: Total I: 2007 a 2020; M7D7: marzo a diciembre 2007; A0D0: agosto a diciembre 2020; EN19: enero a noviembre 2019; EN20: enero a noviembre 2020; EN21: enero a noviembre 2021; M7O1 (lapso ejecucion DR-CAFTA): marzo 2007 a noviembre 2021; A0N1: agosto 2020 a noviembre 2021; 10N1: 2010 a noviembre 2021; Total II = Total I (2007 a 2020) más enero a noviembre 2021**

**Fuente: DC-USA, BRH y OMC**



COMERCIO de ALIMENTOS y ANIMALES VIVOS de HAITI con USA

2007 a ENERO-NOVIEMBRE 2021

US\$ MILLONES

PERIODO	EXPORTACIONES	IMPORTACIONES	BALANCE	INTERCAMBIO
2007	15	206	-191	220
2008	19	362	-343	381
2009	18	279	-261	297
2010	14	305	-291	318
2011	19	285	-267	304
2012	21	330	-309	351
2013	19	366	-347	385
2014	22	333	-312	355
2015	21	329	-308	350
2016	14	326	-313	340
2017	19	397	-377	416
2018	15	345	-330	360
2019	20	352	-331	372
2020	23	412	-389	435
<b>TOTAL I</b>	<b>258</b>	<b>4.625</b>	<b>-4.367</b>	<b>4.883</b>
M7D7	13	173	-160	187
A0D0	10	172	-162	181
EN19	20	317	-298	337
EN20	22	362	-339	384
EN21	21	380	-359	401
M7N1	278	4.973	-4.695	5.250
A0N1	30	552	-521	582
10N1	227	4.159	-3.932	4.386
<b>TOTAL II</b>	<b>279</b>	<b>5.005</b>	<b>-4.726</b>	<b>5.284</b>

\*Cuadro reelaborado por Luis H. Vargas

Notas: Total I: 2007 a 2020; M7D7: marzo a diciembre 2007; A0D0: agosto a diciembre 2020; EN19: enero a noviembre 2019; EN20: enero a noviembre 2020; EN21: enero a noviembre 2021; M7O1 (lapso ejecucion DR-CAFTA): marzo 2007 a noviembre 2021; A0N1: agosto 2020 a noviembre 2021; 10N1: 2010 a noviembre 2021; Total II = Total I (2007 a 2020) más enero a noviembre 2021

Fuente: DC-USA

	Exp.	Imp.	Balance
<b>Total I</b>	<b>258</b>	<b>4.625</b>	<b>-4.367</b>
M7D7	13	173	-160
A0D0	10	172	-162
EN19	20	317	-298
EN20	22	362	-339
EN21	21	380	-359
M7N1	278	4.973	-4.695
A0N1	30	552	-521
10N1	227	4.159	-3.932
<b>Total II</b>	<b>279</b>	<b>5.005</b>	<b>-4.726</b>

Comercio exterior de alimentos y animales vivos de Haití con USA  
 2007-2020 a enero-noviembre (EN) 2021  
 US\$ millones

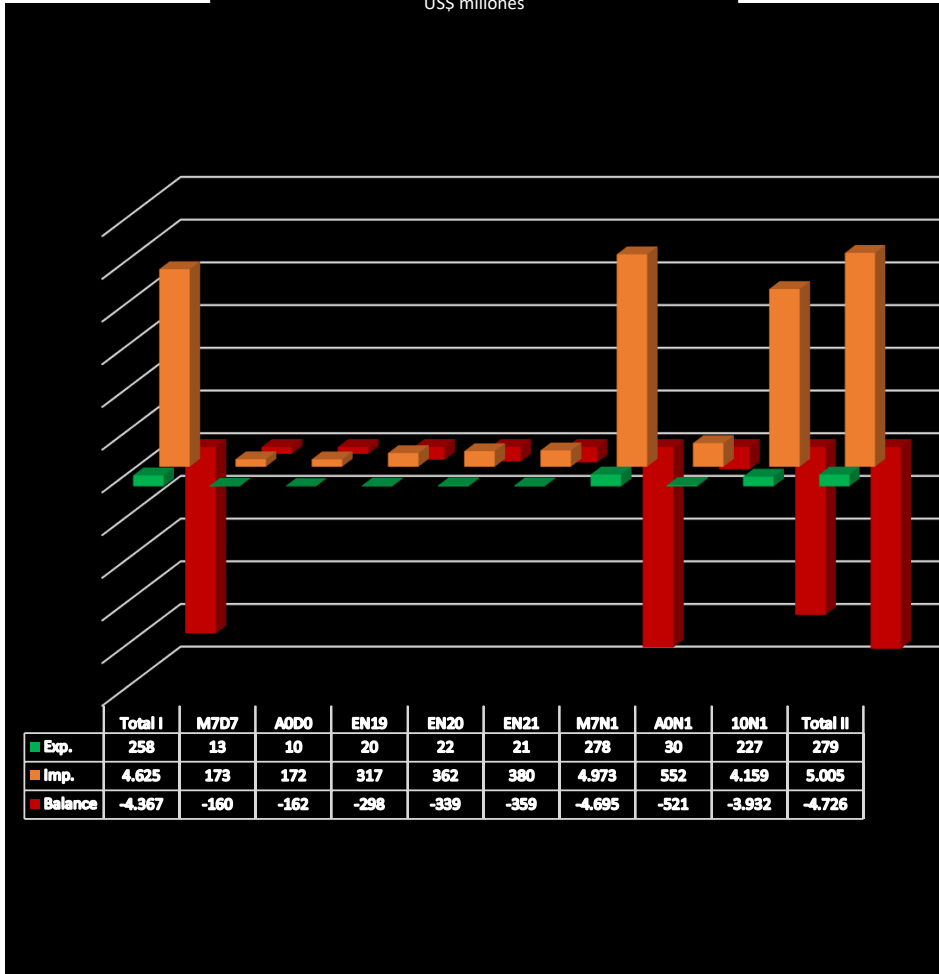

COMERCIO de ALIMENTOS y ANIMALES VIVOS de HAITI con USA

2007 a ENERO-NOVIEMBRE 2021

% INTERCAMBIO COMERCIAL

PERIODO	EXPORTACIONES	IMPORTACIONES	BALANCE	INTERCAMBIO
2007	6,68	93,32	-86,64	100,00
2008	4,95	95,05	-90,10	100,00
2009	6,13	93,87	-87,74	100,00
2010	4,25	95,75	-91,50	100,00
2011	6,18	93,82	-87,65	100,00
2012	5,90	94,10	-88,21	100,00
2013	4,98	95,02	-90,04	100,00
2014	6,08	93,92	-87,83	100,00
2015	6,00	94,00	-88,00	100,00
2016	4,00	96,00	-91,99	100,00
2017	4,67	95,33	-90,67	100,00
2018	4,23	95,77	-91,54	100,00
2019	5,49	94,51	-89,01	100,00
2020	5,26	94,74	-89,48	100,00
<b>TOTAL I</b>	<b>5,28</b>	<b>94,72</b>	<b>-89,43</b>	<b>100,00</b>
M7D7	7,20	92,80	-85,60	100,00
A0D0	5,26	94,74	-89,48	100,00
EN19	5,82	94,18	-88,36	100,00
EN20	5,85	94,15	-88,30	100,00
EN21	5,20	94,80	-89,60	100,00
M7N1	5,29	94,71	-89,43	100,00
A0N1	5,22	94,78	-89,56	100,00
10N1	5,18	94,82	-89,64	100,00
<b>TOTAL II</b>	<b>5,28</b>	<b>94,72</b>	<b>-89,44</b>	<b>100,00</b>

\*Cuadro reelaborado por Luis H. Vargas

Notas: Total I: 2007 a 2020; M7D7: marzo a diciembre 2007; A0D0: agosto a diciembre 2020; EN19: enero a noviembre 2019; EN20: enero a noviembre 2020; EN21: enero a noviembre 2021; M7O1 (lapso ejecucion DR-CAFTA): marzo 2007 a noviembre 2021; A0N1: agosto 2020 a noviembre 2021; 10N1: 2010 a noviembre 2021; Total II = Total I (2007 a 2020) más enero a noviembre 2021

Fuente: DC-USA

	Exp.	Imp.	Balance
<b>Total I</b>	<b>6,68</b>	<b>93,32</b>	<b>-86,64</b>
M7D7	4,95	95,05	-90,10
A0D0	6,13	93,87	-87,74
EN19	4,25	95,75	-91,50
EN20	6,18	93,82	-87,65
EN21	5,90	94,10	-88,21
M7N1	4,98	95,02	-90,04
A0N1	6,08	93,92	-87,83
10N1	6,00	94,00	-88,00
<b>Total II</b>	<b>4,00</b>	<b>96,00</b>	<b>-91,99</b>

Comercio exterior de alimentos y animales vivos de Haití con USA  
 2007-2020 a enero-noviembre (EN) 2021  
 % intercambio comercial (100%)

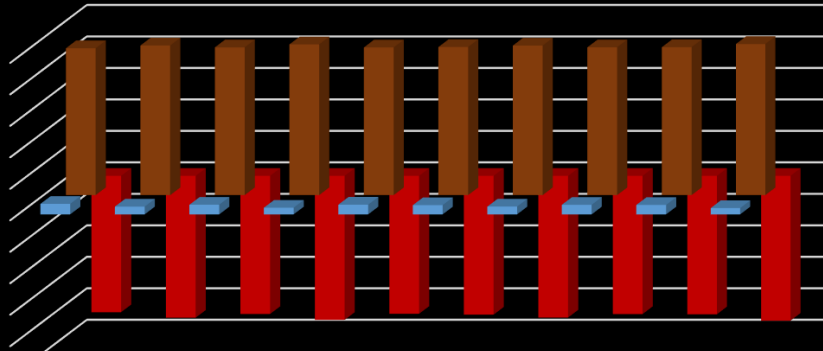

	Total I	M7D7	A0D0	EN19	EN20	EN21	M7N1	A0N1	10N1	Total II
■ Exp.	6,68	4,95	6,13	4,25	6,18	5,90	4,98	6,08	6,00	4,00
■ Imp.	93,32	95,05	93,87	95,75	93,82	94,10	95,02	93,92	94,00	96,00
■ Balance	-86,64	-90,10	-87,74	-91,50	-87,65	-88,21	-90,04	-87,83	-88,00	-91,99

COMERCIO de BIENES de HAITI con USA

2007 a ENERO-NOVIEMBRE 2021

US\$ MILLONES

PERIODO	EXPORTACIONES	IMPORTACIONES	BALANCE	INTERCAMBIO
2007	488	680	-192	1.168
2008	450	944	-494	1.394
2009	552	790	-238	1.343
2010	551	1.209	-658	1.760
2011	742	1.059	-317	1.801
2012	775	1.050	-276	1.825
2013	847	1.227	-380	2.074
2014	908	1.274	-365	2.182
2015	950	1.141	-191	2.091
2016	899	1.091	-192	1.990
2017	919	1.423	-504	2.342
2018	990	1.414	-424	2.404
2019	1.046	1.262	-216	2.308
2020	837	1.398	-561	2.235
<b>TOTAL I</b>	<b>10.955</b>	<b>15.961</b>	<b>-5.006</b>	<b>26.916</b>
M7D7	418	573	-155	991
A0D0	406	617	-211	1.023
EN19	964	1.166	-203	2.130
EN20	756	1.193	-437	1.948
EN21	1.009	1.191	-182	2.199
M7N1	11.894	17.045	-5.151	28.938
A0N1	1.415	1.808	-394	3.223
10N1	10.473	14.737	-4.264	25.211
<b>TOTAL II</b>	<b>11.963</b>	<b>17.152</b>	<b>-5.189</b>	<b>29.115</b>

\*Cuadro reelaborado por Luis H. Vargas

Notas: Total I: 2007 a 2020; M7D7: marzo a diciembre 2007; A0D0: agosto a diciembre 2020; EN19: enero a noviembre 2019; EN20: enero a noviembre 2020; EN21: enero a noviembre 2021; M7O1 (lapso ejecucion DR-CAFTA): marzo 2007 a noviembre 2021; A0N1: agosto 2020 a noviembre 2021; 10N1: 2010 a noviembre 2021; Total II = Total I (2007 a 2020) más enero a noviembre 2021

Fuente: DC-USA

	Exp.	Imp.	Balance
<b>Total I</b>	<b>10.955</b>	<b>15.961</b>	<b>-5.006</b>
M7D7	418	573	-155
A0D0	406	617	-211
EN19	964	1.166	-203
EN20	756	1.193	-437
EN21	1.009	1.191	-182
M7N1	11.894	17.045	-5.151
A0N1	1.415	1.808	-394
10N1	10.473	14.737	-4.264
<b>Total II</b>	<b>11.963</b>	<b>17.152</b>	<b>-5.189</b>

Comercio exterior de bienes de Haití con USA  
 2007-2020 a enero-noviembre 2021  
 US\$ Millones

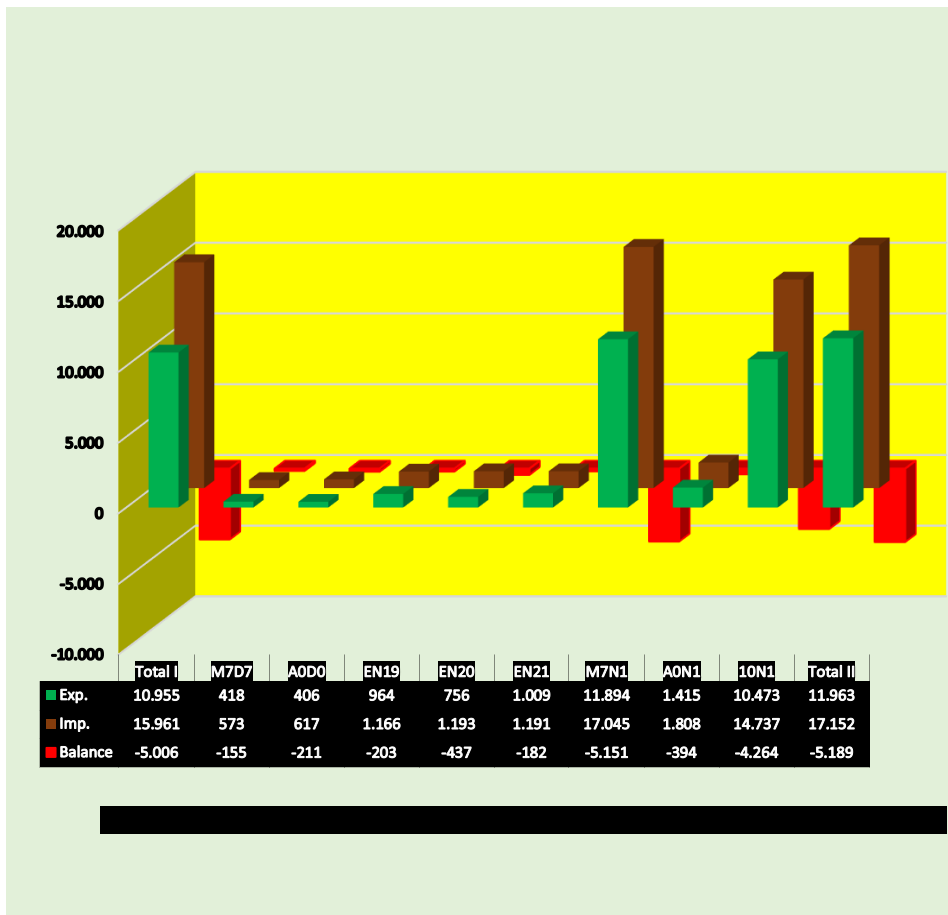

COMERCIO de BIENES de HAITI con USA

2007 a ENERO-NOVIEMBRE 2021

% INTERCAMBIO COMERCIAL

PERIODO	EXPORTACIONES	IMPORTACIONES	BALANCE	INTERCAMBIO
2007	41,76	58,24	-16,47	100,00
2008	32,29	67,71	-35,43	100,00
2009	41,12	58,88	-17,75	100,00
2010	31,31	68,69	-37,38	100,00
2011	41,21	58,79	-17,58	100,00
2012	42,45	57,55	-15,10	100,00
2013	40,84	59,16	-18,32	100,00
2014	41,63	58,37	-16,74	100,00
2015	45,44	54,56	-9,11	100,00
2016	45,17	54,83	-9,65	100,00
2017	39,24	60,76	-21,51	100,00
2018	41,19	58,81	-17,62	100,00
2019	45,32	54,68	-9,37	100,00
2020	37,46	62,54	-25,07	100,00
<b>TOTAL I</b>	<b>40,70</b>	<b>59,30</b>	<b>-18,60</b>	<b>100,00</b>
M7D7	42,20	57,80	-15,61	100,00
A0D0	39,67	60,33	-20,65	100,00
EN19	45,24	54,76	-9,52	100,00
EN20	38,78	61,22	-22,43	100,00
EN21	45,86	54,14	-8,28	100,00
M7N1	41,10	58,90	-17,80	100,00
A0N1	43,89	56,11	-12,21	100,00
10N1	41,54	58,46	-16,91	100,00
<b>TOTAL II</b>	<b>41,09</b>	<b>58,91</b>	<b>-17,82</b>	<b>100,00</b>

\*Cuadro reelaborado por Luis H. Vargas

Notas: Total I: 2007 a 2020; M7D7: marzo a diciembre 2007; A0D0: agosto a diciembre 2020; EN19: enero a noviembre 2019; EN20: enero a noviembre 2020; EN21: enero a noviembre 2021; M7O1 (lapso ejecucion DR-CAFTA): marzo 2007 a noviembre 2021; A0N1: agosto 2020 a noviembre 2021; 10N1: 2010 a noviembre 2021; Total II = Total I (2007 a 2020) más enero a noviembre 2021

Fuente: DC-USA

	Exp.	Imp.	Balance	Intercambio
<b>Total I</b>	<b>40,70</b>	<b>59,30</b>	<b>-18,60</b>	<b>100,00</b>
M7D7	42,20	57,80	-15,61	100,00
A0D0	39,67	60,33	-20,65	100,00
EO19	45,24	54,76	-9,52	100,00
EO20	38,78	61,22	-22,43	100,00
EO21	45,86	54,14	-8,28	100,00
M7O1	41,10	58,90	-17,80	100,00
A0O1	43,89	56,11	-12,21	100,00
10O1	41,54	58,46	-16,91	100,00
<b>Total II</b>	<b>41,09</b>	<b>58,91</b>	<b>-17,82</b>	<b>100,00</b>





COMERCIO de BIENES de HAITI con RESTO del MUNDO (RM)

2007 a ENERO-NOVIEMBRE 2021

US\$ MILLONES

PERIODO	EXPORTACIONES	IMPORTACIONES	BALANCE	INTERCAMBIO
2007	522	1.704	-1.182	2.226
2008	490	2.108	-1.618	2.598
2009	551	2.032	-1.481	2.583
2010	563	3.010	-2.447	3.573
2011	768	3.314	-2.546	4.083
2012	775	3.079	-2.305	3.854
2013	915	3.341	-2.426	4.256
2014	961	3.666	-2.705	4.627
2015	1.024	3.440	-2.416	4.465
2016	1.007	3.183	-2.176	4.191
2017	988	3.618	-2.630	4.605
2018	1.078	4.484	-3.406	5.563
2019	1.200	4.198	-2.998	5.398
2020	886	3.473	-2.587	4.359
<b>TOTAL I</b>	<b>11.729</b>	<b>44.651</b>	<b>-32.922</b>	<b>56.381</b>
M7D7	435	1.420	-985	1.855
A0D0	409	1.447	-1.038	1.856
EN19	1.100	3.848	-2.748	4.948
EN20	812	3.184	-2.371	3.996
EN21	1.242	3.841	-2.599	5.082
M7N1	12.884	48.208	-35.324	61.092
A0N1	1.651	5.288	-3.637	6.938
10N1	11.408	42.648	-31.240	54.056
<b>TOTAL II</b>	<b>12.971</b>	<b>48.492</b>	<b>-35.521</b>	<b>61.463</b>

\*Cuadro reelaborado por Luis H. Vargas

Notas: Total I: 2007 a 2020; M7D7: marzo a diciembre 2007; A0D0: agosto a diciembre 2020; EN19: enero a noviembre 2019; EN20: enero a noviembre 2020; EN21: enero a noviembre 2021; M7O1 (lapso ejecucion DR-CAFTA): marzo 2007 a noviembre 2021; A0N1: agosto 2020 a noviembre 2021; 10N1: 2010 a noviembre 2021; Total II = Total I (2007 a 2020) más enero a noviembre 2021

Fuente: BRH

	Exp.	Imp.	Balance	Intercambio
<b>Total I</b>	<b>11.729</b>	<b>44.651</b>	<b>-32.922</b>	<b>56.381</b>
M7D7	435	1.420	-985	1.855
A0D0	409	1.447	-1.038	1.856
EO19	1.100	3.848	-2.748	4.948
EO20	812	3.184	-2.371	3.996
EO21	1.242	3.841	-2.599	5.082
M7O1	12.884	48.208	-35.324	61.092
A0O1	1.651	5.288	-3.637	6.938
10O1	11.408	42.648	-31.240	54.056
<b>Total II</b>	<b>12.971</b>	<b>48.492</b>	<b>-35.521</b>	<b>61.463</b>

Comercio exterior de bienes de Haití con resto del mundo (RM)  
2007-2020 a enero-noviembre 2021  
US\$ millones

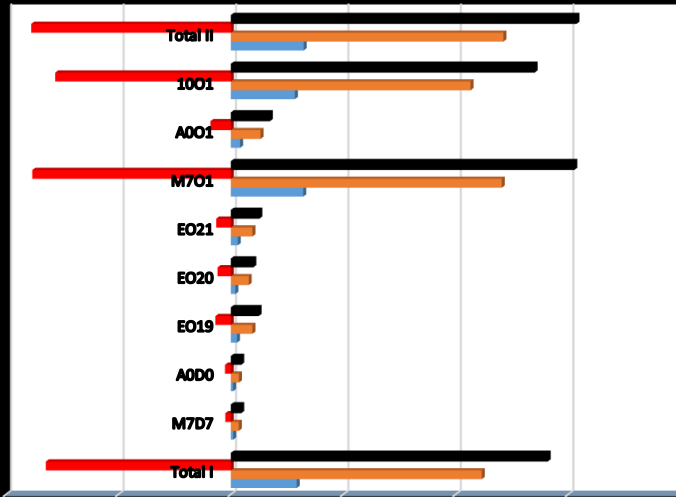

	Total I	M7D7	A0D0	E019	E020	E021	M7O1	A0O1	10O1	Total II
Intercambio	56.381	1.855	1.856	4.948	3.996	5.082	61.092	6.938	54.056	61.463
Balance	-32.922	-985	-1.036	-2.748	-2.371	-2.599	-35.324	-3.637	-31.240	-35.521
Imp.	44.651	1.420	1.447	3.848	3.184	3.841	48.208	5.288	42.648	48.492
Exp.	11.729	435	409	1.100	812	1.242	12.884	1.651	11.408	12.971

COMERCIO de BIENES de HAITI con RESTO del MUNDO (RM)

2007 a ENERO-NOVIEMBRE 2021

% INTERCAMBIO COMERCIAL

PERIODO	EXPORTACIONES	IMPORTACIONES	BALANCE	INTERCAMBIO
2007	23,45	76,55	-53,10	100,00
2008	18,86	81,14	-62,28	100,00
2009	21,33	78,67	-57,34	100,00
2010	15,77	84,23	-68,47	100,00
2011	18,81	81,19	-62,37	100,00
2012	20,10	79,90	-59,80	100,00
2013	21,50	78,50	-57,00	100,00
2014	20,77	79,23	-58,46	100,00
2015	22,94	77,06	-54,12	100,00
2016	24,04	75,96	-51,92	100,00
2017	21,45	78,55	-57,10	100,00
2018	19,39	80,61	-61,23	100,00
2019	22,23	77,77	-55,53	100,00
2020	20,33	79,67	-59,35	100,00
<b>TOTAL I</b>	<b>20,80</b>	<b>79,20</b>	<b>-58,39</b>	<b>100,00</b>
M7D7	23,45	76,55	-53,10	100,00
A0D0	22,04	77,96	-55,93	100,00
EN19	22,23	77,77	-55,53	100,00
EN20	20,33	79,67	-59,35	100,00
EN21	24,43	75,57	-51,14	100,00
M7N1	21,09	78,91	-57,82	100,00
A0N1	23,79	76,21	-52,42	100,00
10N1	21,10	78,90	-57,79	100,00
<b>TOTAL II</b>	<b>21,10</b>	<b>78,90</b>	<b>-57,79</b>	<b>100,00</b>

\*Cuadro reelaborado por Luis H. Vargas

Notas: Total I: 2007 a 2020; M7D7: marzo a diciembre 2007; A0D0: agosto a diciembre 2020; EN19: enero a noviembre 2019; EN20: enero a noviembre 2020; EN21: enero a noviembre 2021; M7O1 (lapso ejecucion DR-CAFTA): marzo 2007 a noviembre 2021; A0N1: agosto 2020 a noviembre 2021; 10N1: 2010 a noviembre 2021; Total II = Total I (2007 a 2020) más enero a noviembre 2021

Fuente: BRH

	Exp.	Imp.	Balance	Intercambio
<b>Total I</b>	<b>20,80</b>	<b>79,20</b>	<b>-58,39</b>	<b>100,00</b>
M7D7	23,45	76,55	-53,10	100,00
A0D0	22,04	77,96	-55,93	100,00
EO19	22,23	77,77	-55,53	100,00
EO20	20,33	79,67	-59,35	100,00
EO21	24,43	75,57	-51,14	100,00
M7O1	21,09	78,91	-57,82	100,00
A0O1	23,79	76,21	-52,42	100,00
10O1	21,10	78,90	-57,79	100,00
<b>Total II</b>	<b>21,10</b>	<b>78,90</b>	<b>-57,79</b>	<b>100,00</b>



COMERCIO de BIENES de CAFTA-RD con USA

2007 a ENERO-NOVIEMBRE 2021

US\$ MILLONES

PERIODO	EXPORTACIONES	IMPORTACIONES	BALANCE	INTERCAMBIO
2007	18.742	22.394	-3.652	41.136
2008	19.351	25.395	-6.044	44.746
2009	18.842	19.944	-1.102	38.786
2010	24.038	24.256	-218	48.294
2011	28.617	30.173	-1.556	58.789
2012	30.891	29.892	1.000	60.783
2013	30.133	29.666	467	59.799
2014	28.412	31.196	-2.785	59.608
2015	23.757	28.713	-4.956	52.470
2016	23.352	28.676	-5.324	52.029
2017	23.615	30.588	-6.973	54.203
2018	25.066	32.665	-7.599	57.732
2019	25.811	32.626	-6.816	58.437
2020	23.735	27.250	-3.515	50.985
<b>TOTAL I</b>	<b>344.363</b>	<b>393.435</b>	<b>-49.072</b>	<b>737.798</b>
M7D7	16.011	19.037	-3.026	35.047
A0D0	10.774	12.022	-1.249	22.796
EN19	23.624	30.023	-6.399	53.647
EN20	21.516	24.553	-3.036	46.069
EN21	27.297	34.875	-7.578	62.172
M7N1	368.928	424.953	-56.024	793.881
A0N1	38.071	46.897	-8.827	84.968
10N1	314.724	360.577	-45.852	675.301
<b>TOTAL II</b>	<b>371.660</b>	<b>428.310</b>	<b>-56.650</b>	<b>799.970</b>

\*Cuadro reelaborado por Luis H. Vargas

Notas: Total I: 2007 a 2020; M7D7: marzo a diciembre 2007; A0D0: agosto a diciembre 2020; EN19: enero a noviembre 2019; EN20: enero a noviembre 2020; EN21: enero a noviembre 2021; M7O1 (lapso ejecucion DR-CAFTA): marzo 2007 a noviembre 2021; A0N1: agosto 2020 a noviembre 2021; 10N1: 2010 a noviembre 2021; Total II = Total I (2007 a 2020) más enero a noviembre 2021

Fuente: DC-USA

COMERCIO de BIENES de CAFTA-RD con USA

2007 a ENERO-NOVIEMBRE 2021

% INTERCAMBIO COMERCIAL

PERIODO	EXPORTACIONES	IMPORTACIONES	BALANCE	INTERCAMBIO
2007	45,56	54,44	-8,88	100,00
2008	43,25	56,75	-13,51	100,00
2009	48,58	51,42	-2,84	100,00
2010	49,77	50,23	-0,45	100,00
2011	48,68	51,32	-2,65	100,00
2012	50,82	49,18	1,64	100,00
2013	50,39	49,61	0,78	100,00
2014	47,66	52,34	-4,67	100,00
2015	45,28	54,72	-9,45	100,00
2016	44,88	55,12	-10,23	100,00
2017	43,57	56,43	-12,87	100,00
2018	43,42	56,58	-13,16	100,00
2019	44,17	55,83	-11,66	100,00
2020	46,55	53,45	-6,89	100,00
<b>TOTAL I</b>	<b>46,67</b>	<b>53,33</b>	<b>-6,65</b>	<b>100,00</b>
M7D7	45,68	54,32	-8,63	100,00
A0D0	47,26	52,74	-5,48	100,00
EN19	44,04	55,96	-11,93	100,00
EN20	46,70	53,30	-6,59	100,00
EN21	43,91	56,09	-12,19	100,00
M7N1	46,47	53,53	-7,06	100,00
A0N1	44,81	55,19	-10,39	100,00
10N1	46,61	53,39	-6,79	100,00
<b>TOTAL II</b>	<b>46,46</b>	<b>53,54</b>	<b>-7,08</b>	<b>100,00</b>

\*Cuadro reelaborado por Luis H. Vargas

Notas: Total I: 2007 a 2020; M7D7: marzo a diciembre 2007; A0D0: agosto a diciembre 2020; EN19: enero a noviembre 2019; EN20: enero a noviembre 2020; EN21: enero a noviembre 2021; M7O1 (lapso ejecucion DR-CAFTA): marzo 2007 a noviembre 2021; A0N1: agosto 2020 a noviembre 2021; 10N1: 2010 a noviembre 2021; Total II = Total I (2007 a 2020) más enero a noviembre 2021

Fuente: DC-USA

COMERCIO de BIENES de CAFTA-RD con USA y de HAITI con USA

2007 a ENERO-NOVIEMBRE 2021

US\$ MILLONES

PERIODO	EXPORTACIONES	IMPORTACIONES	BALANCE	INTERCAMBIO
2007	19.230	23.074	-3.844	42.304
2008	19.802	26.339	-6.537	46.140
2009	19.394	20.735	-1.341	40.129
2010	24.589	25.465	-876	50.054
2011	29.359	31.232	-1.873	60.590
2012	31.666	30.942	724	62.608
2013	30.980	30.893	87	61.874
2014	29.320	32.470	-3.150	61.790
2015	24.707	29.854	-5.147	54.561
2016	24.251	29.767	-5.516	54.018
2017	24.534	32.011	-7.477	56.545
2018	26.057	34.079	-8.022	60.135
2019	26.857	33.889	-7.032	60.745
2020	24.572	28.648	-4.076	53.220
<b>TOTAL I</b>	<b>355.318</b>	<b>409.396</b>	<b>-54.078</b>	<b>764.714</b>
M7D7	16.429	19.610	-3.181	36.039
A0D0	11.180	12.640	-1.460	23.819
EN19	24.588	31.189	-6.602	55.777
EN20	22.272	25.745	-3.473	48.017
EN21	28.306	36.066	-7.760	64.371
M7N1	380.822	441.997	-61.175	822.819
A0N1	39.485	48.705	-9.220	88.190
10N1	325.198	375.314	-50.116	700.512
<b>TOTAL II</b>	<b>383.624</b>	<b>445.462</b>	<b>-61.838</b>	<b>829.085</b>

\*Cuadro reelaborado por Luis H. Vargas

Notas: Total I: 2007 a 2020; M7D7: marzo a diciembre 2007; A0D0: agosto a diciembre 2020; EN19: enero a noviembre 2019; EN20: enero a noviembre 2020; EN21: enero a noviembre 2021; M7O1 (lapso ejecucion DR-CAFTA): marzo 2007 a noviembre 2021; A0N1: agosto 2020 a noviembre 2021; 10N1: 2010 a noviembre 2021; Total II = Total I (2007 a 2020) más enero a noviembre 2021

Fuente: DC-USA

COMERCIO de BIENES de CAFTA-RD con USA y de HAITI con USA

2007 a ENERO-NOVIEMBRE 2021

% INTERCAMBIO COMERCIAL

PERIODO	EXPORTACIONES	IMPORTACIONES	BALANCE	INTERCAMBIO
2007	45,46	54,54	-9,09	100,00
2008	42,92	57,08	-14,17	100,00
2009	48,33	51,67	-3,34	100,00
2010	49,13	50,87	-1,75	100,00
2011	48,45	51,55	-3,09	100,00
2012	50,58	49,42	1,16	100,00
2013	50,07	49,93	0,14	100,00
2014	47,45	52,55	-5,10	100,00
2015	45,28	54,72	-9,43	100,00
2016	44,89	55,11	-10,21	100,00
2017	43,39	56,61	-13,22	100,00
2018	43,33	56,67	-13,34	100,00
2019	44,21	55,79	-11,58	100,00
2020	46,17	53,83	-7,66	100,00
<b>TOTAL I</b>	<b>46,46</b>	<b>53,54</b>	<b>-7,07</b>	<b>100,00</b>
M7D7	45,59	54,41	-8,83	100,00
A0D0	46,94	53,06	-6,13	100,00
EN19	44,08	55,92	-11,84	100,00
EN20	46,38	53,62	-7,23	100,00
EN21	43,97	56,03	-12,06	100,00
M7N1	46,28	53,72	-7,43	100,00
A0N1	44,77	55,23	-10,45	100,00
10N1	46,42	53,58	-7,15	100,00
<b>TOTAL II</b>	<b>46,27</b>	<b>53,73</b>	<b>-7,46</b>	<b>100,00</b>

\*Cuadro reelaborado por Luis H. Vargas

Notas: Total I: 2007 a 2020; M7D7: marzo a diciembre 2007; A0D0: agosto a diciembre 2020; EN19: enero a noviembre 2019; EN20: enero a noviembre 2020; EN21: enero a noviembre 2021; M7O1 (lapso ejecucion DR-CAFTA): marzo 2007 a noviembre 2021; A0N1: agosto 2020 a noviembre 2021; 10N1: 2010 a noviembre 2021; Total II = Total I (2007 a 2020) más enero a noviembre 2021

Fuente: DC-USA



COMERCIO de BIENES de USA con RESTO del MUNDO (RM)

2007 a ENERO-NOVIEMBRE 2021

US\$ MILLONES

PERIODO	EXPORTACIONES	IMPORTACIONES	BALANCE	INTERCAMBIO
2007	1.148.197	1.956.962	-808.765	3.105.159
2008	1.287.441	2.103.641	-816.200	3.391.082
2009	1.056.042	1.559.625	-503.583	2.615.667
2010	1.278.493	1.913.858	-635.365	3.192.351
2011	1.482.507	2.207.954	-725.447	3.690.461
2012	1.545.821	2.276.267	-730.446	3.822.088
2013	1.578.517	2.267.987	-689.470	3.846.504
2014	1.621.874	2.356.356	-734.482	3.978.230
2015	1.503.328	2.248.811	-745.483	3.752.140
2016	1.451.460	2.186.766	-735.306	3.638.226
2017	1.547.195	2.339.591	-792.396	3.886.787
2018	1.665.787	2.536.145	-870.358	4.201.932
2019	1.642.820	2.493.738	-850.917	4.136.558
2020	1.424.935	2.335.991	-911.056	3.760.926
<b>TOTAL I</b>	<b>20.234.417</b>	<b>30.783.693</b>	<b>-10.549.275</b>	<b>51.018.110</b>
M7D7	979.274	1.666.335	-687.061	2.645.609
A0D0	630.105	1.057.360	-427.255	1.687.465
EN19	1.506.784	2.289.342	-782.558	3.796.127
EN20	1.293.767	2.120.966	-827.199	3.414.733
EN21	1.594.694	2.579.466	-984.772	4.174.159
M7N1	21.660.188	33.072.531	-11.412.344	54.732.719
A0N1	2.224.799	3.636.825	-1.412.027	5.861.624
10N1	18.337.431	27.742.930	-9.405.499	46.080.361
<b>TOTAL II</b>	<b>21.829.111</b>	<b>33.363.158</b>	<b>-11.534.047</b>	<b>55.192.269</b>

\*Cuadro reelaborado por Luis H. Vargas

Notas: Total I: 2007 a 2020; M7D7: marzo a diciembre 2007; A0D0: agosto a diciembre 2020; EN19: enero a noviembre 2019; EN20: enero a noviembre 2020; EN21: enero a noviembre 2021; M7O1 (lapso ejecucion DR-CAFTA): marzo 2007 a noviembre 2021; A0N1: agosto 2020 a noviembre 2021; 10N1: 2010 a noviembre 2021; Total II = Total I (2007 a 2020) más enero a noviembre 2021

Fuente: DC-USA

COMERCIO de BIENES de USA con RESTO del MUNDO (RM)

2007 a ENERO-NOVIEMBRE 2021

% INTERCAMBIO COMERCIAL

PERIODO	EXPORTACIONES	IMPORTACIONES	BALANCE	INTERCAMBIO
2007	36,98	63,02	-26,05	100,00
2008	37,97	62,03	-24,07	100,00
2009	40,37	59,63	-19,25	100,00
2010	40,05	59,95	-19,90	100,00
2011	40,17	59,83	-19,66	100,00
2012	40,44	59,56	-19,11	100,00
2013	41,04	58,96	-17,92	100,00
2014	40,77	59,23	-18,46	100,00
2015	40,07	59,93	-19,87	100,00
2016	39,89	60,11	-20,21	100,00
2017	39,81	60,19	-20,39	100,00
2018	39,64	60,36	-20,71	100,00
2019	39,71	60,29	-20,57	100,00
2020	37,89	62,11	-24,22	100,00
<b>TOTAL I</b>	<b>39,66</b>	<b>60,34</b>	<b>-20,68</b>	<b>100,00</b>
M7D7	37,02	62,98	-25,97	100,00
A0D0	37,34	62,66	-25,32	100,00
EN19	39,69	60,31	-20,61	100,00
EN20	37,89	62,11	-24,22	100,00
EN21	38,20	61,80	-23,59	100,00
M7N1	39,57	60,43	-20,85	100,00
A0N1	37,96	62,04	-24,09	100,00
10N1	39,79	60,21	-20,41	100,00
<b>TOTAL II</b>	<b>39,55</b>	<b>60,45</b>	<b>-20,90</b>	<b>100,00</b>

\*Cuadro reelaborado por Luis H. Vargas

Notas: Total I: 2007 a 2020; M7D7: marzo a diciembre 2007; A0D0: agosto a diciembre 2020; EN19: enero a noviembre 2019; EN20: enero a noviembre 2020; EN21: enero a noviembre 2021; M7O1 (lapso ejecucion DR-CAFTA): marzo 2007 a noviembre 2021; A0N1: agosto 2020 a noviembre 2021; 10N1: 2010 a noviembre 2021; Total II = Total I (2007 a 2020) más enero a noviembre 2021

Fuente: DC-USA

COMERCIO MUNDIAL de BIENES  
2007 a ENERO-NOVIEMBRE 2021  
US\$ MILLONES

PERIODO	EXPORTACIONES	IMPORTACIONES	DIFERENCIA
2007	14.001.400	14.296.600	-295.200
2008	16.165.200	16.595.300	-430.100
2009	12.560.500	12.801.800	-241.300
2010	15.303.993	15.438.092	-134.099
2011	18.343.601	18.438.364	-94.763
2012	18.514.486	18.657.296	-142.810
2013	18.969.946	18.966.119	3.827
2014	19.011.072	19.060.809	-49.737
2015	16.558.147	16.733.507	-175.360
2016	16.045.249	16.211.194	-165.945
2017	17.742.931	17.985.896	-242.965
2018	19.550.439	19.836.342	-285.903
2019	19.014.680	19.284.167	-269.487
2020	17.582.919	17.812.107	-229.188
<b>TOTAL I</b>	<b>239.364.563</b>	<b>242.117.593</b>	<b>-2.753.030</b>
M7D7	11.667.833	11.913.833	-246.000
A0D0	7.326.216	7.421.711	-95.495
EN19	17.430.123	17.677.153	-247.030
EN20	16.117.676	16.327.765	-210.089
EN21	19.663.565	19.919.873	-256.309
M7N1	256.694.561	259.654.699	-2.960.139
A0N1	26.989.781	27.341.584	-351.804
10N1	216.301.028	218.343.766	-2.042.739
<b>TOTAL II</b>	<b>259.028.128</b>	<b>262.037.466</b>	<b>-3.009.339</b>

\*Cuadro reelaborado por Luis H. Vargas

Notas: Total I: 2007 a 2020; M7D7: marzo a diciembre 2007; A0D0: agosto a diciembre 2020; EN19: enero a noviembre 2019; EN20: enero a noviembre 2020; EN21: enero a noviembre 2021; M7O1 (lapso ejecucion DR-CAFTA): marzo 2007 a noviembre 2021; A0N1: agosto 2020 a noviembre 2021; 10N1: 2010 a noviembre 2021; Total II = Total I (2007 a 2020) más enero a noviembre 2021

Fuente: OMC

COMERCIO MUNDIAL de BIENES  
2007 a ENERO-NOVIEMBRE 2021  
% IMPORTACIONES de BIENES

PERIODO	EXPORTACIONES	IMPORTACIONES	DIFERENCIA
2007	97,94	100,00	-2,06
2008	97,41	100,00	-2,59
2009	98,12	100,00	-1,88
2010	99,13	100,00	-0,87
2011	99,49	100,00	-0,51
2012	99,23	100,00	-0,77
2013	100,02	100,00	0,02
2014	99,74	100,00	-0,26
2015	98,95	100,00	-1,05
2016	98,98	100,00	-1,02
2017	98,65	100,00	-1,35
2018	98,56	100,00	-1,44
2019	98,60	100,00	-1,40
2020	98,71	100,00	-1,29
<b>TOTAL I</b>	<b>98,86</b>	<b>100,00</b>	<b>-1,14</b>
M7D7	97,94	100,00	-2,06
A0D0	98,71	100,00	-1,29
EN19	98,60	100,00	-1,40
EN20	98,71	100,00	-1,29
EN21	98,71	100,00	-1,29
M7N1	98,86	100,00	-1,14
A0N1	98,71	100,00	-1,29
10N1	99,06	100,00	-0,94
<b>TOTAL II</b>	<b>98,85</b>	<b>100,00</b>	<b>-1,15</b>

\*Cuadro reelaborado por Luis H. Vargas

Notas: Total I: 2007 a 2020; M7D7: marzo a diciembre 2007; A0D0: agosto a diciembre 2020; EN19: enero a noviembre 2019; EN20: enero a noviembre 2020; EN21: enero a noviembre 2021; M7O1 (lapso ejecucion DR-CAFTA): marzo 2007 a noviembre 2021; A0N1: agosto 2020 a noviembre 2021; 10N1: 2010 a noviembre 2021; Total II = Total I (2007 a 2020) más enero a noviembre 2021

Fuente: OMC

COMERCIO EXTERIOR de ALIMENTOS y ANIMALES VIVOS de HAITI con USA

con respecto a

COMERCIO EXTERIOR de BIENES de HAITI con USA

2007 a ENERO-NOVIEMBRE 2021

% COMERCIO EXTERIOR de BIENES de HAITI con USA

PERIODO	EXPORTACIONES	IMPORTACIONES	BALANCE	INTERCAMBIO
2007	3,02	30,22	99,19	18,86
2008	4,19	38,34	69,46	27,31
2009	3,30	35,28	109,37	22,13
2010	2,45	25,20	44,25	18,07
2011	2,53	26,95	84,18	16,89
2012	2,67	31,42	112,28	19,22
2013	2,26	29,81	91,21	18,56
2014	2,38	26,16	85,31	16,26
2015	2,21	28,85	161,71	16,74
2016	1,51	29,90	162,78	17,08
2017	2,11	27,87	74,85	17,76
2018	1,54	24,39	77,81	14,98
2019	1,95	27,86	153,18	16,12
2020	2,73	29,45	69,36	19,44
<b>TOTAL I</b>	<b>2,36</b>	<b>28,98</b>	<b>87,23</b>	<b>18,14</b>
M7D7	3,22	30,26	103,39	18,85
A0D0	2,35	27,79	76,67	17,70
EN19	2,03	27,19	146,80	15,81
EN20	2,97	30,32	77,60	19,72
EN21	2,07	31,91	197,12	18,23
M7N1	2,33	29,18	91,15	18,14
A0N1	2,15	30,50	132,44	18,06
10N1	2,17	28,22	92,20	17,40
<b>TOTAL II</b>	<b>2,33</b>	<b>29,18</b>	<b>91,09</b>	<b>18,15</b>

\*Cuadro reelaborado por Luis H. Vargas

Notas: Total I: 2007 a 2020; M7D7: marzo a diciembre 2007; A0D0: agosto a diciembre 2020; EN19: enero a noviembre 2019; EN20: enero a noviembre 2020; EN21: enero a noviembre 2021; M7O1 (lapso ejecucion DR-CAFTA): marzo 2007 a noviembre 2021; A0N1: agosto 2020 a noviembre 2021; 10N1: 2010 a noviembre 2021; Total II = Total I (2007 a 2020) más enero a noviembre 2021

Fuente: DC-USA

COMERCIO EXTERIOR de ALIMENTOS y ANIMALES VIVOS de HAITI con USA

con respecto a

COMERCIO EXTERIOR de BIENES de HAITI con USA

2007 a ENERO-NOVIEMBRE 2021

% COMERCIO EXTERIOR de BIENES de HAITI con USA

	Exp.	Imp.	Déficit	Canje
Total I	2,36	28,98	87,23	18,14
M7D7	3,22	30,26	103,39	18,85
A0D0	2,35	27,79	76,67	17,70
EN19	2,03	27,19	146,80	15,81
EN20	2,97	30,32	77,60	19,72
EN21	2,07	31,91	197,12	18,23
M7N1	2,33	29,18	91,15	18,14
A0N1	2,15	30,50	132,44	18,06
10N1	2,17	28,22	92,20	17,40
<b>Total II</b>	<b>2,33</b>	<b>29,18</b>	<b>91,09</b>	<b>18,15</b>

Comercio exterior de alimentos y animales vivos de Haití c USA  
 con respecto a  
 Comercio exterior de bienes de Haití con USA  
 2007-2020 (total I) a enero-noviembre (EN) 2021

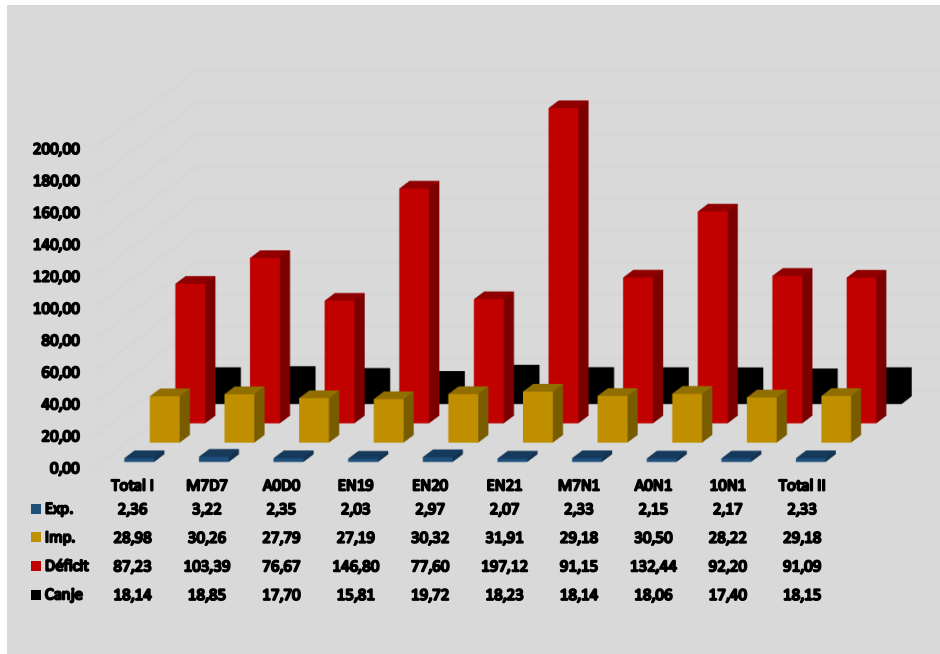

COMERCIO EXTERIOR de ALIMENTOS y ANIMALES VIVOS de HAITI con USA

con respecto a

COMERCIO EXTERIOR de BIENES de HAITI con RESTO del MUNDO (RM)

2007 a ENERO-NOVIEMBRE 2021

% COMERCIO EXTERIOR de BIENES de HAITI con RESTO del MUNDO (RM)

PERIODO	EXPORTACIONES	IMPORTACIONES	BALANCE	INTERCAMBIO
2007	2,82	12,06	16,15	9,90
2008	3,84	17,17	21,20	14,66
2009	3,30	13,72	17,60	11,50
2010	2,40	10,12	11,89	8,90
2011	2,45	8,61	10,47	7,45
2012	2,67	10,72	13,42	9,10
2013	2,09	10,95	14,29	9,04
2014	2,25	9,09	11,52	7,67
2015	2,05	9,56	12,75	7,84
2016	1,35	10,25	14,36	8,11
2017	1,96	10,96	14,34	9,03
2018	1,41	7,69	9,68	6,47
2019	1,70	8,38	11,05	6,89
2020	2,58	11,85	15,03	9,97
<b>TOTAL I</b>	<b>2,20</b>	<b>10,36</b>	<b>13,26</b>	<b>8,66</b>
M7D7	3,09	12,21	16,24	10,07
A0D0	2,33	11,85	15,61	9,75
EN19	1,78	8,24	10,83	6,81
EN20	2,77	11,36	14,30	9,61
EN21	1,68	9,89	13,82	7,89
M7N1	2,15	10,32	13,29	8,59
A0N1	1,84	10,43	14,33	8,39
10N1	1,99	9,75	12,58	8,11
<b>TOTAL II</b>	<b>2,15</b>	<b>10,32</b>	<b>13,30</b>	<b>8,60</b>

\*Cuadro reelaborado por Luis H. Vargas

Notas: Total I: 2007 a 2020; M7D7: marzo a diciembre 2007; A0D0: agosto a diciembre 2020; EN19: enero a noviembre 2019; EN20: enero a noviembre 2020; EN21: enero a noviembre 2021; M7O1 (lapso ejecucion DR-CAFTA): marzo 2007 a noviembre 2021; A0N1: agosto 2020 a noviembre 2021; 10N1: 2010 a noviembre 2021; Total II = Total I (2007 a 2020) más enero a noviembre 2021

Fuente: DC-USA y BRH

COMERCIO EXTERIOR de ALIMENTOS y ANIMALES VIVOS de HAITI con USA

con respecto a

COMERCIO EXTERIOR de BIENES de HAITI con RESTO del MUNDO (RM)

2007 a ENERO-NOVIEMBRE 2021

% COMERCIO EXTERIOR de BIENES de HAITI con RESTO del MUNDO (RM)

	Exp.	Imp.	Déficit	Canje
<b>Total I</b>	<b>2,20</b>	<b>10,36</b>	<b>13,26</b>	<b>8,66</b>
M7D7	3,09	12,21	16,24	10,07
A0D0	2,33	11,85	15,61	9,75
EN19	1,78	8,24	10,83	6,81
EN20	2,77	11,36	14,30	9,61
EN21	1,68	9,89	13,82	7,89
M7N1	2,15	10,32	13,29	8,59
A0N1	1,84	10,43	14,33	8,39
10N1	1,99	9,75	12,58	8,11
<b>Total II</b>	<b>2,15</b>	<b>10,32</b>	<b>13,30</b>	<b>8,60</b>

Comercio exterior de alimentos y animales vivos de Haití con USA  
 con respecto al  
 Comercio exterior de bienes de Haití con resto del mundo (RM)  
 2007-2020 (total 1) a enero-noviembre (EN) 2021  
 % comercio exterior de bienes de Haití con resto del mndo (RM)

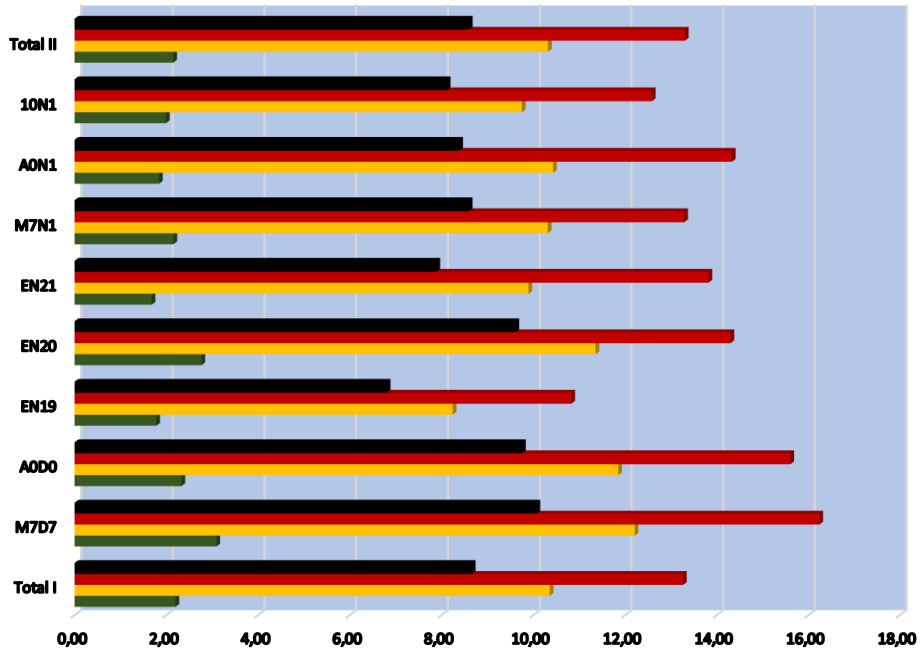

	Total I	M7D7	A0D0	EN19	EN20	EN21	M7N1	A0N1	10N1	Total II
■ Canje	8,66	10,07	9,75	6,81	9,61	7,89	8,59	8,39	8,11	8,60
■ Déficit	13,26	16,24	15,61	10,83	14,30	13,82	13,29	14,33	12,58	13,30
■ Imp.	10,36	12,21	11,85	8,24	11,36	9,89	10,32	10,43	9,75	10,32
■ Exp.	2,20	3,09	2,33	1,78	2,77	1,68	2,15	1,84	1,99	2,15























**COMERCIO de BIENES de HAITI con USA**  
con respecto al  
**COMERCIO de BIENES de HAITI con RESTO DEL MUNDO (RM)**  
**2007 a ENERO-NOVIEMBRE 2021**

**% COMERCIO de BIENES de HAITI con RESTO DEL MUNDO (RM)**

PERIODO	EXPORTACIONES	IMPORTACIONES	BALANCE	INTERCAMBIO
2007	93,45	39,92	16,28	52,47
2008	91,86	44,78	30,53	53,66
2009	100,20	38,90	16,09	51,97
2010	97,78	40,15	26,88	49,24
2011	96,63	31,95	12,44	44,12
2012	100,01	34,10	11,95	47,35
2013	92,59	36,73	15,67	48,74
2014	94,53	34,74	13,50	47,16
2015	92,76	33,15	7,88	46,83
2016	89,22	34,27	8,82	47,48
2017	93,04	39,33	19,16	50,85
2018	91,81	31,52	12,43	43,21
2019	87,15	30,07	7,21	42,76
2020	94,51	40,25	21,67	51,28
<b>TOTAL I</b>	<b>93,40</b>	<b>35,75</b>	<b>15,21</b>	<b>47,74</b>
M7D7	96,16	40,35	15,71	53,44
A0D0	99,24	42,65	20,36	55,12
EN19	87,59	30,31	7,38	43,05
EN20	93,02	37,46	18,43	48,75
EN21	81,23	31,01	7,01	43,28
M7N1	92,32	35,36	14,58	47,37
A0N1	85,69	34,19	10,82	46,45
10N1	91,81	34,56	13,65	46,64
<b>TOTAL II</b>	<b>92,23</b>	<b>35,37</b>	<b>14,61</b>	<b>47,37</b>

*\*Cuadros reelaborados por Luis H. Vargas*

*Notas: TOTAL I: 2007 a 2020; M7D7: marzo a diciembre 2007; A0D0: agosto a diciembre 2020; EN19: enero a noviembre 2019; EN20: enero a noviembre 2020; EN21: enero a noviembre 2021; M7O1 (lapso ejecución DR-CAFTA): marzo 2007 a noviembre 2021; A0N1: agosto 2020 a noviembre 2021; 10N1: 2010 a noviembre 2021; TOTAL II= TOTAL I (2007 a 2020) más enero a noviembre 2021*

*Fuente: DC-USA y BRH*

	Exp.	Imp.	Balance	Intercambio
Total I	93,40	35,75	15,21	47,74
M7D7	96,16	40,35	15,71	53,44
A0D0	99,24	42,65	20,36	55,12
EO19	87,59	30,31	7,38	43,05
EO20	93,02	37,46	18,43	48,75
EO21	81,23	31,01	7,01	43,28
M7O1	92,32	35,36	14,58	47,37
A0O1	85,69	34,19	10,82	46,45
10O1	91,81	34,56	13,65	46,64
Total II	92,23	35,37	14,61	47,37

Comercio exterior de bienes de Haití con USA  
 con respecto al  
 Comercio exterior de bienes de Haití con resto del mundo (RM)  
 2007 a enero-noviembre 2021  
 % comercio exterior de bienes de Haití con resto del mundo (RM)

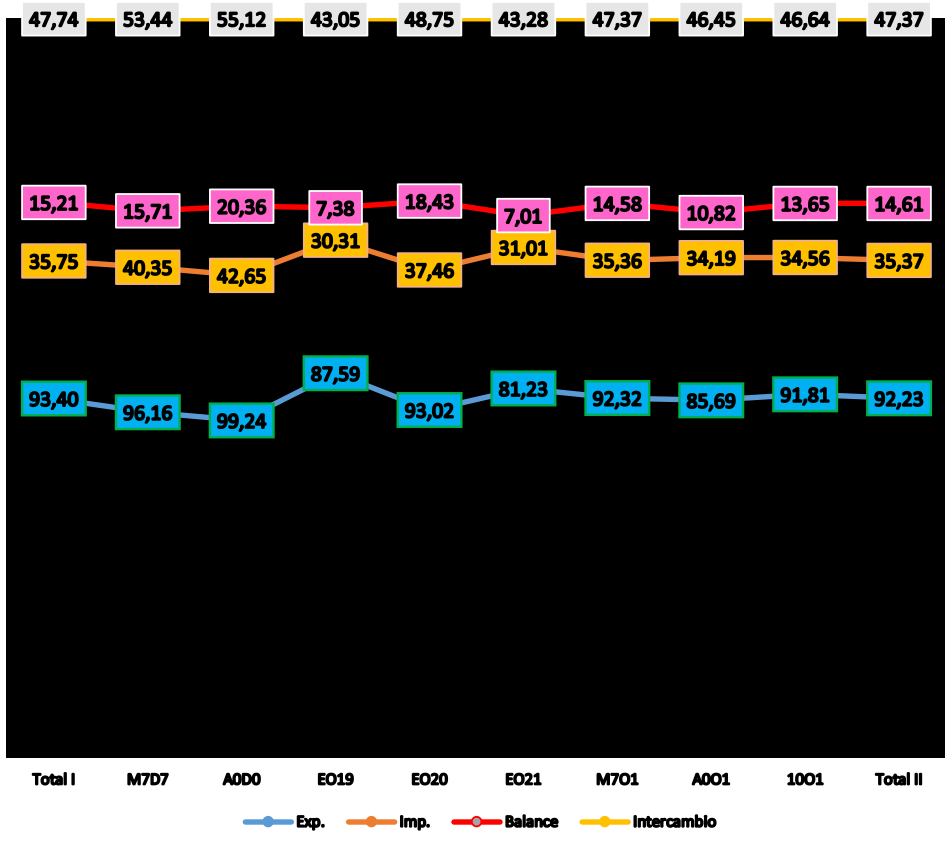

**COMERCIO de BIENES de HAITI con USA**  
**con respecto al**  
**COMERCIO de BIENES de CAFTA-RD con USA**  
**2007 a ENERO-NOVIEMBRE 2021**  
**% COMERCIO de BIENES de CAFTA-RD con USA**

PERIODO	EXPORTACIONES	IMPORTACIONES	BALANCE	INTERCAMBIO
2007	2,60	3,04	5,27	2,84
2008	2,33	3,72	8,17	3,12
2009	2,93	3,96	21,62	3,46
2010	2,29	4,98		3,64
2011	2,59	3,51	20,35	3,06
2012	2,51	3,51	-27,56	3,00
2013	2,81	4,14		3,47
2014	3,20	4,08	13,12	3,66
2015	4,00	3,97	3,84	3,98
2016	3,85	3,80	3,61	3,82
2017	3,89	4,65	7,22	4,32
2018	3,95	4,33	5,57	4,16
2019	4,05	3,87	3,17	3,95
2020	3,53	5,13	15,95	4,38
<b>TOTAL I</b>	<b>3,18</b>	<b>4,06</b>	<b>10,20</b>	<b>3,65</b>
M7D7	2,61	3,01	5,11	2,83
A0D0	3,77	5,13	16,92	4,49
EN19	4,08	3,89	3,17	3,97
EN20	3,51	4,86		4,23
EN21	3,69	3,41	2,40	3,54
M7N1	3,22	4,01	9,19	3,65
A0N1	3,72	3,86	4,46	3,79
10N1	3,33	4,09	9,30	3,73
<b>TOTAL II</b>	<b>3,22</b>	<b>4,00</b>	<b>9,16</b>	<b>3,64</b>

*\*Cuadros reelaborados por Luis H. Vargas*

*Notas: TOTAL I: 2007 a 2020; M7D7: marzo a diciembre 2007; A0D0: agosto a diciembre 2020; EN19: enero a noviembre 2019; EN20: enero a noviembre 2020; EN21: enero a noviembre 2021; M7O1 (lapso ejecución DR-CAFTA): marzo 2007 a noviembre 2021; A0N1: agosto 2020 a noviembre 2021; 10N1: 2010 a noviembre 2021; TOTAL II= TOTAL I (2007 a 2020) más enero a noviembre 2021*

*Fuente: DC-USA*

**COMERCIO de BIENES de HAITI con USA**  
con respecto al  
**COMERCIO de BIENES de CAFTA-RD+HAITI con USA**  
**2007 a ENERO-NOVIEMBRE 2021**

**% COMERCIO de BIENES de CAFTA-RD+HAITI con USA**

PERIODO	EXPORTACIONES	IMPORTACIONES	BALANCE	INTERCAMBIO
2007	2,54	2,95	5,01	2,76
2008	2,27	3,58	7,55	3,02
2009	2,85	3,81	17,78	3,35
2010	2,24	4,75		3,52
2011	2,53	3,39	16,91	2,97
2012	2,45	3,39	-38,04	2,91
2013	2,73	3,97		3,35
2014	3,10	3,92	11,60	3,53
2015	3,85	3,82	3,70	3,83
2016	3,71	3,66	3,48	3,68
2017	3,75	4,44	6,74	4,14
2018	3,80	4,15	5,28	4,00
2019	3,89	3,72	3,07	3,80
2020	3,41	4,88	13,75	4,20
<b>TOTAL I</b>	<b>3,08</b>	<b>3,90</b>	<b>9,26</b>	<b>3,52</b>
M7D7	2,55	2,92	4,86	2,75
A0D0	3,63	4,88	14,47	4,30
EN19	3,92	3,74	3,07	3,82
EN20	3,39	4,63	12,58	4,06
EN21	3,56	3,30	2,35	3,42
M7N1	3,12	3,86	8,42	3,52
A0N1	3,58	3,71	4,27	3,65
10N1	3,22	3,93	8,51	3,60
<b>TOTAL II</b>	<b>3,12</b>	<b>3,85</b>	<b>8,39</b>	<b>3,51</b>

*\*Cuadros reelaborados por Luis H. Vargas*

*Notas: TOTAL I: 2007 a 2020; M7D7: marzo a diciembre 2007; A0D0: agosto a diciembre 2020; EN19: enero a noviembre 2019; EN20: enero a noviembre 2020; EN21: enero a noviembre 2021; M7O1 (lapso ejecución DR-CAFTA): marzo 2007 a noviembre 2021; A0N1: agosto 2020 a noviembre 2021; 10N1: 2010 a noviembre 2021; TOTAL II= TOTAL I (2007 a 2020) más enero a noviembre 2021*

*Fuente: DC-USA*

	Exp.	Imp.	Balance	Intercambio
Total I	3,08	3,90	9,26	3,52
M7D7	2,55	2,92	4,86	2,75
A0D0	3,63	4,88	14,47	4,30
EN19	3,92	3,74	3,07	3,82
EN20	3,39	4,63	12,58	4,06
EN21	3,56	3,30	2,35	3,42
M7N1	3,12	3,86	8,42	3,52
A0N1	3,58	3,71	4,27	3,65
10N1	3,22	3,93	8,51	3,60
<b>Total II</b>	<b>3,12</b>	<b>3,85</b>	<b>8,39</b>	<b>3,51</b>

**Comercio de bienes de Haití con USA  
con respecto al  
Comercio de bienes de CAFTA-DR+Haití-USA  
2007 a enero-noviembre 2021  
% comercio de bienes de CAFTA-RD + Haití con USA**

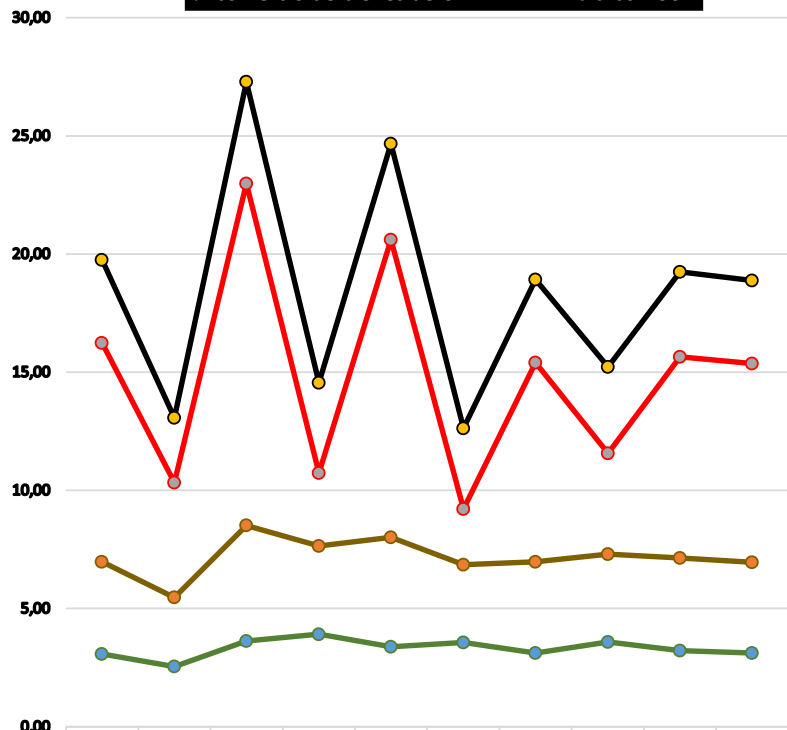

	Total I	M7D7	AOD0	EN19	EN20	EN21	M7N1	AON1	10N1	Total II
● Intercambio	3,52	2,75	4,30	3,82	4,06	3,42	3,52	3,65	3,60	3,51
● Balance	9,26	4,86	14,47	3,07	12,58	2,35	8,42	4,27	8,51	8,39
● Imp.	3,90	2,92	4,88	3,74	4,63	3,30	3,86	3,71	3,93	3,85
● Exp.	3,08	2,55	3,63	3,92	3,39	3,56	3,12	3,58	3,22	3,12

**COMERCIO de BIENES de HAITI con USA**  
con respecto al  
**COMERCIO de BIENES de USA con RESTO del MUNDO (RM)**  
**2007 a ENERO-NOVIEMBRE 2021**

**% COMERCIO de BIENES de USA con RESTO del MUNDO (RM)**

PERIODO	EXPORTACIONES	IMPORTACIONES	DEFICIT	INTERCAMBIO
2007	0,02	0,06	0,02	0,04
2008	0,02	0,07	0,06	0,04
2009	0,04	0,07	0,05	0,05
2010	0,03	0,09	0,10	0,06
2011	0,03	0,07	0,04	0,05
2012	0,03	0,07	0,04	0,05
2013	0,04	0,08	0,06	0,05
2014	0,04	0,08	0,05	0,05
2015	0,04	0,08	0,03	0,06
2016	0,04	0,08	0,03	0,05
2017	0,04	0,09	0,06	0,06
2018	0,04	0,08	0,05	0,06
2019	0,04	0,08	0,03	0,06
2020	0,04	0,10	0,06	0,06
<b>TOTAL I</b>	<b>0,04</b>	<b>0,08</b>	<b>0,05</b>	<b>0,05</b>
M7D7	0,03	0,06	0,02	0,04
A0D0	0,04	0,10	0,05	0,06
EN19	0,04	0,08	0,03	0,06
EN20	0,04	0,09	0,05	0,06
EN21	0,04	0,07	0,02	0,05
M7N1	0,04	0,08	0,05	0,05
A0N1	0,04	0,08	0,03	0,05
10N1	0,04	0,08	0,05	0,05
<b>TOTAL II</b>	<b>0,04</b>	<b>0,08</b>	<b>0,04</b>	<b>0,05</b>

*\*Cuadros reelaborados por Luis H. Vargas*

*Notas: TOTAL I: 2007 a 2020; M7D7: marzo a diciembre 2007; A0D0: agosto a diciembre 2020; EN19: enero a noviembre 2019; EN20: enero a noviembre 2020; EN21: enero a noviembre 2021; M7O1 (lapso ejecución DR-CAFTA): marzo 2007 a noviembre 2021; A0N1: agosto 2020 a noviembre 2021; 10N1: 2010 a noviembre 2021; TOTAL II= TOTAL I (2007 a 2020) más enero a noviembre 2021*

*Fuente: DC-USA*

	Exp.	Imp.	Balance	Intercambio
<b>Total I</b>	<b>0,0356</b>	<b>0,0789</b>	<b>0,0475</b>	<b>0,0528</b>
M7D7	0,0251	0,0585	0,0225	0,0375
A0D0	0,0384	0,0980	0,0495	0,0606
EN19	0,0421	0,0774	0,0259	0,0561
EN20	0,0356	0,0922	0,0528	0,0570
EN21	0,0391	0,0747	0,0185	0,0527
M7N1	0,0360	0,0787	0,0451	0,0529
A0N1	0,0389	0,0813	0,0279	0,0550
10N1	0,0378	0,0804	0,0453	0,0547
<b>Total II</b>	<b>0,0359</b>	<b>0,0786</b>	<b>0,0450</b>	<b>0,0528</b>

**Comercio exterior de bienes de Haiti con USA  
con respecto al  
Comercio de bienes de USA con resto del mundo (RM)  
2007 a enero-noviembre 2021  
% comercio de bienes de USA con resto del mundo (RM)**

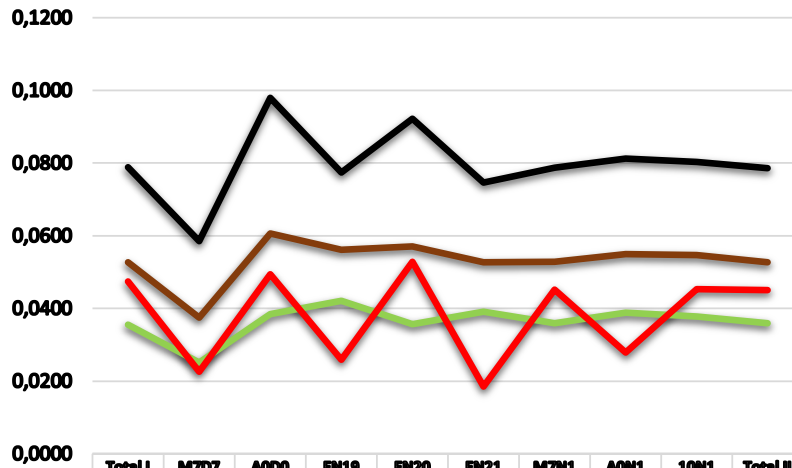

	Total I	M7D7	A0D0	EN19	EN20	EN21	M7N1	A0N1	10N1	Total II
Exp.	0,0356	0,0251	0,0384	0,0421	0,0356	0,0391	0,0360	0,0389	0,0378	0,0359
Imp.	0,0789	0,0585	0,0980	0,0774	0,0922	0,0747	0,0787	0,0813	0,0804	0,0786
Balance	0,0475	0,0225	0,0495	0,0259	0,0528	0,0185	0,0451	0,0279	0,0453	0,0450
Intercambio	0,0528	0,0375	0,0606	0,0561	0,0570	0,0527	0,0529	0,0550	0,0547	0,0528



**COMERCIO de BIENES de HAITI con USA**  
**con respecto al**  
**COMERCIO MUNDIAL de BIENES**  
**2007 a ENERO-NOVIEMBRE 2021**  
**% COM. MUNDIAL BIENES EXP. e IMP.**

PERIODO	EXPORTACIONES	IMPORTACIONES
2007	0,0035	0,0048
2008	0,0028	0,0057
2009	0,0044	0,0062
2010	0,0036	0,0078
2011	0,0040	0,0057
2012	0,0042	0,0056
2013	0,0045	0,0065
2014	0,0048	0,0067
2015	0,0057	0,0068
2016	0,0056	0,0067
2017	0,0052	0,0079
2018	0,0051	0,0071
2019	0,0055	0,0065
2020	0,0048	0,0078
<b>TOTAL I</b>	<b>0,0046</b>	<b>0,0066</b>
M7D7	0,0036	0,0048
A0D0	0,0055	0,0083
EN19	0,0055	0,0066
EN20	0,0047	0,0073
EN21	0,0051	0,0060
M7N1	0,0046	0,0066
A0N1	0,0052	0,0066
10N1	0,0048	0,0067
<b>TOTAL II</b>	<b>0,0046</b>	<b>0,0065</b>

*\*Cuadros reelaborados por Luis H. Vargas*

*Notas: TOTAL I: 2007 a 2020; M7D7: marzo a diciembre 2007; A0D0: agosto a diciembre 2020; EN19: enero a noviembre 2019; EN20: enero a noviembre 2020; EN21: enero a noviembre 2021; M7O1 (lapso ejecución DR-CAFTA): marzo 2007 a noviembre 2021; A0N1: agosto 2020 a noviembre 2021; 10N1: 2010 a noviembre 2021; TOTAL II= TOTAL I (2007 a 2020) más enero a noviembre 2021*

*Fuente: DC-USA y OMC*

	Exp.	Imp.
<b>Total I</b>	<b>0,0046</b>	<b>0,0066</b>
M7D7	0,0036	0,0048
A0D0	0,0055	0,0083
EN19	0,0055	0,0066
EN20	0,0047	0,0073
EN21	0,0051	0,0060
M7N1	0,0046	0,0066
A0N1	0,0052	0,0066
10N1	0,0048	0,0067
<b>Total II</b>	<b>0,0046</b>	<b>0,0065</b>

Comercio de bienes de Haití con USA  
 con respecto al  
 Comercio mundial de bienes  
 2007 a enero-noviembre 2021  
 % comercio mundial de exportaciones e importaciones de bienes

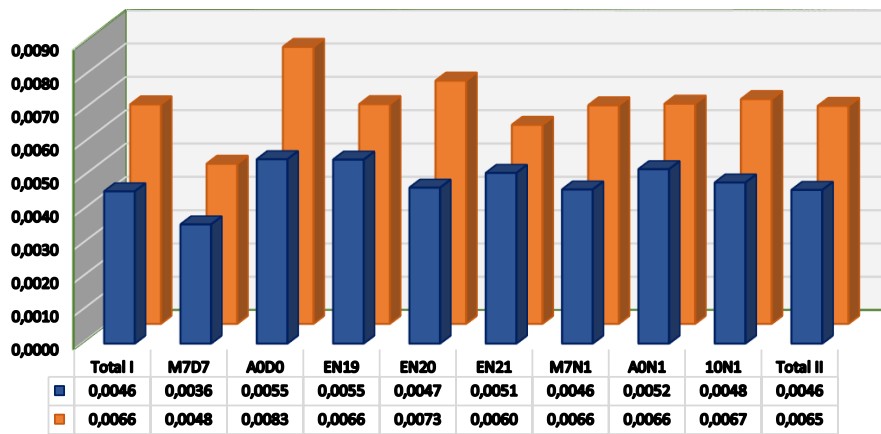

COMERCIO BIENES de HAITI con RESTO del MUNDO  
con respecto al  
COMERCIO MUNDIAL de BIENES  
2007 a ENERO-NOVIEMBRE 2021  
% COM. MUNDIAL BIENES EXP. e IMP.

PERIODO	Exportaciones	Importaciones
2007	0,0037	0,0119
2008	0,0030	0,0127
2009	0,0044	0,0159
2010	0,0037	0,0195
2011	0,0042	0,0180
2012	0,0042	0,0165
2013	0,0048	0,0176
2014	0,0051	0,0192
2015	0,0062	0,0206
2016	0,0063	0,0196
2017	0,0056	0,0201
2018	0,0055	0,0226
2019	0,0063	0,0218
2020	0,0050	0,0195
<b>TOTAL I</b>	<b>0,0049</b>	<b>0,0184</b>
M7D7	0,0037	0,0119
A0D0	0,0056	0,0195
EN19	0,0063	0,0218
EN20	0,0050	0,0195
EN21	0,0063	0,0193
M7N1	0,0050	0,0186
A0N1	0,0061	0,0193
10N1	0,0053	0,0195
<b>TOTAL II</b>	<b>0,0050</b>	<b>0,0185</b>

*\*Cuadros reelaborados por Luis H. Vargas*

*Notas: TOTAL I: 2007 a 2020; M7D7: marzo a diciembre 2007; A0D0: agosto a diciembre 2020; EN19: enero a noviembre 2019; EN20: enero a noviembre 2020; EN21: enero a noviembre 2021; M7O1 (lapso ejecución DR-CAFTA): marzo 2007 a noviembre 2021; A0N1: agosto 2020 a noviembre 2021; 10N1: 2010 a noviembre 2021; TOTAL II= TOTAL I (2007 a 2020) más enero a noviembre 2021*

*Fuente: BRH y OMC*

	Exportaciones	Importaciones
<b>Total I</b>	<b>0,0049</b>	<b>0,0184</b>
M7D7	0,0037	0,0119
A0D0	0,0056	0,0195
EN19	0,0063	0,0218
EN20	0,0050	0,0195
EN21	0,0063	0,0193
M7N1	0,0050	0,0186
A0N1	0,0061	0,0193
10N1	0,0053	0,0195
<b>Total II</b>	<b>0,0050</b>	<b>0,0185</b>

Comercio de bienes de Haití con resto del mundo (RM)  
 con respecto al  
 Comercio mundial de bienes  
 2007 a enero-noviembre 2021  
 % comerciomi mundial de bienes exportados e importados

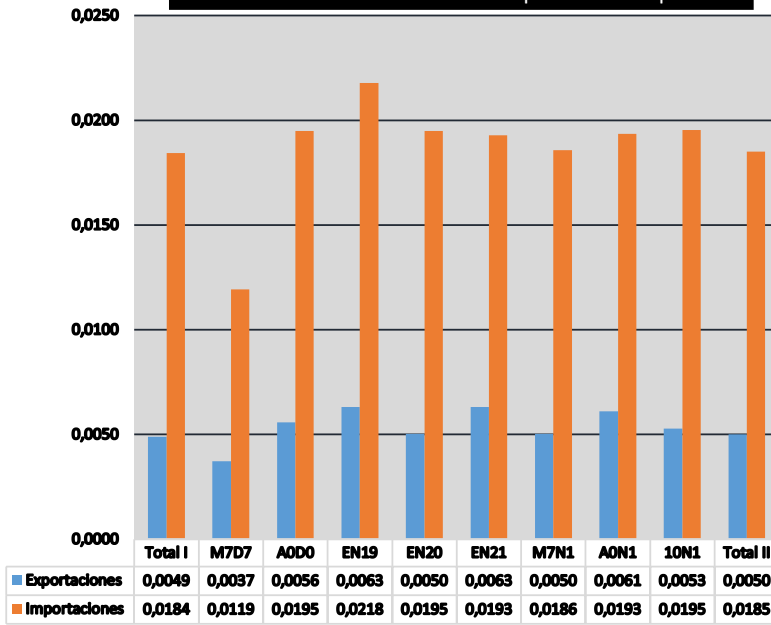

COMERCIO de BIENES de CAFTA-RD y de HAITI con USA

con respecto al  
**COMERCIO MUNDIAL de BIENES**  
**2007 a ENERO-NOVIEMBRE 2021**  
**% COM. MUNDIAL BIENES EXP. e IMP.**

PERIODO	EXPORTACIONES	IMPORTACIONES
2007	0,1339	0,1566
2008	0,1197	0,1530
2009	0,1500	0,1558
2010	0,1571	0,1571
2011	0,1560	0,1636
2012	0,1668	0,1602
2013	0,1588	0,1564
2014	0,1494	0,1637
2015	0,1435	0,1716
2016	0,1455	0,1769
2017	0,1331	0,1701
2018	0,1282	0,1647
2019	0,1357	0,1692
2020	0,1350	0,1530
<b>TOTAL I</b>	<b>0,1439</b>	<b>0,1625</b>
M7D7	0,1372	0,1598
A0D0	0,1471	0,1620
EN19	0,1355	0,1698
EN20	0,1335	0,1504
EN21	0,1388	0,1751
M7N1	0,1437	0,1637
A0N1	0,1411	0,1715
10N1	0,1455	0,1651
<b>TOTAL II</b>	<b>0,1435</b>	<b>0,1635</b>

*\*Cuadros reelaborados por Luis H. Vargas*

*Notas: TOTAL I: 2007 a 2020; M7D7: marzo a diciembre 2007; A0D0: agosto a diciembre 2020; EN19: enero a noviembre 2019; EN20: enero a noviembre 2020; EN21: enero a noviembre 2021; M7O1 (lapso ejecución DR-CAFTA): marzo 2007 a noviembre 2021; A0N1: agosto 2020 a noviembre 2021; 10N1: 2010 a noviembre 2021; TOTAL II= TOTAL I (2007 a 2020) más enero a noviembre 2021*

*Fuente: DC-USA y OMC*

COMERCIO BIENES de USA con RESTO del MUNDO  
con respecto al  
COMERCIO MUNDIAL de BIENES  
2007 a ENERO-NOVIEMBRE 2021  
% COM. MUNDIAL BIENES EXP. e IMP.

PERIODO	EXPORTACIONES	IMPORTACIONES
2007	8,20	13,69
2008	7,96	12,68
2009	8,41	12,18
2010	8,35	12,40
2011	8,08	11,97
2012	8,35	12,20
2013	8,32	11,96
2014	8,53	12,36
2015	9,08	13,44
2016	9,05	13,49
2017	8,72	13,01
2018	8,52	12,79
2019	8,64	12,93
2020	8,10	13,11
<b>TOTAL I</b>	<b>8,45</b>	<b>12,71</b>
M7D7	8,39	13,99
A0D0	8,60	14,25
EN19	8,64	12,95
EN20	8,03	12,99
EN21	8,11	12,95
M7N1	8,44	12,74
A0N1	8,24	13,30
10N1	8,48	12,71
<b>TOTAL II</b>	<b>8,43</b>	<b>12,73</b>

*\*Cuadros reelaborados por Luis H. Vargas*

*Notas: TOTAL I: 2007 a 2020; M7D7: marzo a diciembre 2007; A0D0: agosto a diciembre 2020; EN19: enero a noviembre 2019; EN20: enero a noviembre 2020; EN21: enero a noviembre 2021; M7O1 (lapso ejecución DR-CAFTA): marzo 2007 a noviembre 2021; A0N1: agosto 2020 a noviembre 2021; 10N1: 2010 a noviembre 2021; TOTAL II= TOTAL I (2007 a 2020) más enero a noviembre 2021*

*Fuente: DC-USA y OMC*

## **PUBLICACIONES *digitales* DE LA UEH**

### ***Memoria Analítica de Datos e Informaciones (MADI)***

- **Año 1, No. 1, julio-septiembre 2021**
- **Año 1, No. 2, octubre-diciembre 2021**

### ***Monitor Estadístico de Haití (MEH)***

- ***Comercio exterior de bienes de República Dominicana con la República de Haití durante los ocho primeros meses de 2019, 2020 y 2021, Año 1, N°1, Santo Domingo, D.N., 22 octubre 2021***
- ***Comercio binacional de mercaderías entre República Dominicana y la República de Haití en los nueve primeros meses de 2019, 2020 y 2021, Año 1, N°2, Santo Domingo, D.N., 28 octubre 2021***
- ***Comercio exterior de bienes de la República de Haití con Estados Unidos desde 1999 y 2007 hasta enero-septiembre 2021, Año 1, N°3, Santo Domingo, D.N., 25 noviembre 2021***
- ***Mercado bilateral dominico-haitiano de bienes durante los 10 primeros meses de los años 2019,2020 y 2021, Año 1, N°4, Santo Domingo, D.N., 2 diciembre 2021***
- ***Comercio exterior de bienes de la República de Haití con Estados Unidos desde 1999 y 2007 hasta enero-octubre 2021, Año 1, N°5, Santo Domingo, D.N., 9 diciembre 2021***
- ***Mercado externo de bienes de la República de Haití con Estados Unidos desde 1999 y 2007 hasta enero-noviembre 2021, Año 1, N°6, Santo Domingo, D.N., 16 diciembre 2021***
- ***Mercado binacional de bienes de República Dominicana con la República de Haití durante enero-noviembre de los años 2019, 2020 y 2021, Año 1, N°7, Santo Domingo, D.N., 23 diciembre 2021***
- ***Comercio exterior de alimentos y animales vivos de la República de Haití con Estados Unidos desde 1999 y 2007 hasta enero-noviembre 2021, Año 1, N°8, Santo Domingo, D.N., 30 diciembre 2021***
- 

### ***Cuadernos de Diálogo y Discusiones (CDD)***

- ***Haití: una realidad caótica y 10 opciones realistas, Año 1, No.1, 9 de noviembre 2021***
- ***Una pregunta presidencial -¿con ellos es que van a conversar?- sin responder, Año 1, N° 2, 18 de noviembre 2021***
- ***Balanza comercial superavitaria de bienes de República Dominicana con la República de Haití en los primeros nueve meses de 2019, 2020 y 2021, Año 1, N°3, 26 de noviembre 2021***
- ***A Corporate America Partnership with Haiti is a Win-Win Deal for the U.S. Light Manufacturing Sector and Haiti's Economic Recovery, Año 1, N°4, 1° de diciembre 2021***
- ***Reputación de una Nación, Año 1, N°5, 13 de diciembre 2021***



**PUCMM**  
Pontificia Universidad Católica  
Madre y Maestra

**Centro de Estudios P. Alemán, S.J.**

HT **UEH** DO  
**Unidad de Estudios de Haití**

**PROXIMO NUMERO:**

***MONITOR ESTADÍSTICO HAITIANO (MEH)***

***Año 1, N°9, Santo Domingo, D.N., 6 enero 2022 (1° jueves del mes)***

***Evolución del Producto Bruto Interno (PBI) de Haití desde 2009 hasta 2020***

**Santo Domingo, República Dominicana**